DeepL

Subscribe to DeepL Pro to tr
Visit www.DeepL.com/pro f



GAMA DE PRODUSE

2027/I

MADE FOR MORE.

CONȚINUT

ÎNCĂRCĂTOARE



1622....4
16e....5
2028-2....6
2028 SLT....7
2628....8
2630-2....9
2630 SLT....10
23e....11
3630....12
3650....13
3650-2....14
3650 SLT....15
4670....16



ÎNCĂRCĂTOARE PE

4670 Z-2....17
5680 Z....18
6680 Z-3....19

ÎNCĂRCĂTOARE TELESCOPICE PE RO



1622 T....21
16e T....22
23e T....23
2630 T SLT....24
3650 T....25
3650 T SLT....26
4670 T-3....27
5680 T-3....28
6680 T-3....29
8620 T-2....30
8620 T-3....31
9640 T-3....32
9660 T-2....33

ANEXE



Cupe....34
Furci pentru paleți....40
Agricultură și creșterea cailor....41
Întreținerea spațiilor verzi....47
Curățenie....50
Întreținerea drumurilor pe timp de iarnă....51
Aplicații speciale....52

Importatori....58

Schäffer Maschinenfabrik GmbH
Auf den Thränen D-
59597 Erwitte
www.schaeffer.de/en info@schaeffer.de
Telefon: +49 (0) 2943 9709-0
Fax: +49 (0) 2943 9709-50

GAMA DE PRODUSE 2027/I

NOTĂ

Echipamentele opționale și dimensiunile anvelopelor pot varia în funcție de greutatea de exploatare, înălțimi și sarcinile de basculare. Sarcinile de basculare și mișcarea paralelă nu sunt garantate atunci când se utilizează un cap de tracțiune străin, de exemplu EURO-WS.

Toate specificațiile tehnice din această broșură se referă la modelele de serie și descriu funcțiile standard ale acestora. Componentele echipamentului și funcțiile acestora, precum și accesoriile, depind de modelul concret și de opțiunile produsului, dar și de cerințele specifice fiecărei țări și ale fiecărui client (valorile maxime ale sarcinilor de basculare și ale sarcinilor utile pot fi atinse numai cu ajutorul unui balast suplimentar).

Imaginile pot conține produse sau componente ale echipamentelor care nu sunt menționate sau care nu sunt disponibile în configurația standard. Descrierile, dimensiunile, imaginile, specificațiile privind greutatea și datele tehnice corespund stadiului actual al tehnicii la momentul tipăririi și nu au caracter obligatoriu. Ne rezervăm dreptul de a efectua modificări în ceea ce privește construcția, echipamentele, elementele optice și tehnologia fără o notificare prealabilă, datorită dezvoltării continue a produselor. În cazul unor îndoieli privind performanța sau modul de funcționare al produselor noastre, cauzate de circumstanțe speciale, recomandăm realizarea unor teste practice în condiții controlate.

În ciuda tuturor eforturilor depuse, nu putem exclude abateri față de imagini sau măsurători, erori de calcul, erori de tipar sau informații incomplete din prospect. Prin urmare, nu ne asumăm nicio răspundere pentru corectitudinea și exhaustivitatea specificațiilor din prezentul prospect. Garantăm funcționarea corespunzătoare a produselor noastre în conformitate cu Termenii și condițiile noastre generale. În principiu, nu se acordă garanții care depășesc aceste prevederi. Se exclude orice răspundere care depășește prevederile din Termenii și condițiile noastre generale.

1622



DATE TEHNICE

Lățime	890 - 1.060 mm
Înălțime acoperiș de protecție	1.990 mm
Înălțime de ridicare (pivotul uneltei)	2.230 mm
Lungime cu cupă standard	3.050 mm
Raza de viraj în interior	970 mm
Greutate de lucru	1.250 kg
Capacitate de ridicare	810 kg

Sarcina de basculare în linie dreaptă, furcă pentru paleți*	600 kg
Sarcina de basculare în poziție dreaptă, cupă*	800 kg
Viteză	16 km/h

* conform ISO 8313 (braț orizontal)

ECHIPAMENT STANDARD

- Motor diesel cu 3 cilindri Kubota D902, 16,2 kW = 22 HP
- Tracțiune hidrostatică pe patru roți cu comandă prin pedală
- Anvelope 23x8,5-12 AS, decalaj +60
- Punte originală Schäffer
- Răcitor de ulei combinat
- Frână cu tambur ca frână de parcare
- Articulație pendulară articulată, fără întreținere
- Sistem de fixare pentru acoperișul de protecție
- Faruri de lucru cu LED: 2 x față, 1 x spate
- Ridicare paralelă
- Comandă suplimentară acționată mecanic
- Sistem hidraulic de lucru: 28 l/min
- Colonă de direcție reglabilă
- Contoare de ore, indicator luminos de nivel combustibil și indicator de temperatură
- Accelerație manuală mecanică
- Comutator „șofer la bord”
- Cadru cu schimbare rapidă SWH cu blocare hidraulică a sculei

16e

Li-Ion

eco Mode



DATE TEHNICE

Lățime	890 - 1.060 mm
Înălțimea acoperișului de protecție	1.990 mm
Înălțime de ridicare (pivotul uneltei) standard/opțional)	2.230 mm
Lungime cu cupă standard	3.050 mm
Raza de virare în interior	970 mm
Greutate de lucru	1.345 kg

Capacitate de ridicare	810 kg
Sarcină de basculare în linie dreaptă, furcă pentru paleți*	630 kg
Sarcină de basculare în linie dreaptă, cupă*	850 kg
Viteză	16 km/h

* conform ISO 8313 (braț orizontal)

ECHIPARE STANDARD

- Motor electric de 9,6 kW
- Tracțiune hidrostatică pe patru roți cu comandă automată
- Baterie Li-Ion, 48 V / 12,2 kWh
- Încărcătorul integrat cu conector de tip 2 permite încărcarea la o priză de 230 V sau la o stație de încărcare de perete
- Cablu de încărcare tip 2 / CEE 16 A, 4 m
- Sistem de gestionare a bateriei
- Recuperarea energiei
- Modul Eco pentru prelungirea duratei de funcționare
- Anvelope 23x8,50-12 SKD, decalaj +60
- Punte originală Schäffer, cu 5 găuri
- Răcitor de ulei hidraulic
- Frână cu tambur ca frână de staționare
- Articulație pendulară articulată, care nu necesită întreținere
- Sistem de fixare pentru acoperișul de protecție
- Faruri de lucru cu LED: 2 x față, 1 x spate
- Ridicare paralelă
- Comandă suplimentară acționată mecanic
- Pompă de angrenaje silențioasă, deosebit de silențioasă
- Sistem hidraulic de lucru: 28 l/min
- Colonă de direcție reglabilă
- Conto-ore și afișaj al stării de încărcare
- Comutator „Driver-on-board”
- Cadru cu schimbare rapidă SWH cu blocare hidraulică a sculelor

2028-2



DATE TEHNICE

Lățime	905 - 1.250 mm
Înălțime acoperiș de protecție	2.100 mm
Înălțime de ridicare (pivotul uneltei) standard/opțional)	2.800 / 3.060 mm
Lungime cu cupă standard 3.560 mm Raza de viraj în interior	820 mm
Greutate de lucru	1.760 kg

Capacitate de ridicare	1.500 kg
Sarcina de răsturnare în poziție verticală, furca pentru paleți*	675 - 841 kg
Sarcină de basculare în linie dreaptă, cu cupă*	832 - 976 kg
Viteză	15 km/h

* conform standardului ISO 8313 (braț orizontal)

ECHIPARE STANDARD

- Motor diesel cu 3 cilindri Kubota D1105, 18,5 kW = 25 HP
- Tracțiune hidrostatică pe patru roți cu comandă de tip auto
- Anvelope 7,00-12 AS, decalaj +40, inclusiv jante reversibile
- SPT (Schäffer Power Transmission)
- Punte originală Schäffer; (5 găuri)
- Răcitor de ulei combinat
- Frână cu tambur, utilizată atât ca frână de serviciu, cât și ca frână de staționare
- Articulație pendulară articulată care nu necesită întreținere
- Sistem de fixare pentru acoperișul de protecție
- Faruri de lucru cu LED: 2 x față, 1 x spate
- Ridicare paralelă
- Comandă suplimentară cu acționare mecanică
- Sistem hidraulic de lucru standard / opțional: 33 / 42 l/min.
- Colonă de direcție reglabilă
- Contoar de ore, indicator de nivel combustibil și indicator de temperatură
- Placă de echilibrare spate
- Comutator „șofer la bord"
- Cadru cu schimbare rapidă SWH cu blocare hidraulică a sculelor

2028 SLT



DATE TEHNICE

Lățime	905 - 1.250 mm
Înălțime acoperiș de protecție	1.900 mm
Înălțimea cabinei	1.900 mm
Înălțime de ridicare (pivotul uneltei)	2.800 mm
Lungime cu cupă standard 3.630 mm Raza de viraj în interior	1.375 mm
Greutate de lucru	1.800 kg

Capacitate de ridicare	1.500 kg
Sarcina de răsturnare în poziție verticală, furcă pentru paleți*	787 - 939 kg
Sarcina de basculare în linie dreaptă, cupă*	1.037 - 1.187 kg
Viteză	15 km/h

* conform ISO 8313 (braț orizontal)

ECHIPAMENT STANDARD

- Design special cu înălțime redusă
- Motor diesel Kubota D1105 cu 3 cilindri, 18,5 kW = 25 HP
- Tracțiune hidrostatică pe patru roți cu comandă automată
- Anvelope 7.00-12 AS, decalaj +40, inclusiv jante reversibile
- Punte originală Schäffer; (5 găuri)
- Răcitor de ulei combinat
- Frână cu tambur ca frână de serviciu și de parcare
- Articulație pendulară fără întreținere
- Sistem de fixare pentru acoperișul de protecție
- Faruri de lucru cu LED: 2 x față, 1 x spate
- Ridicare paralelă
- Comandă suplimentară cu acționare mecanică
- Sistem hidraulic de lucru standard / opțional: 33 / 42 l/min.
- Colonă de direcție reglabilă
- Contoar de ore, indicator de nivel combustibil și indicator de temperatură
- Placă de fixare a greutății spate
- Cadru cu schimbare rapidă SWH cu blocare hidraulică a sculei

2628



DATE TEHNICE

Lățime	1.060 - 1.260 mm
Înălțimea acoperișului de protecție	2.200 mm
Înălțime de ridicare (pivotul uneltei) standard/opțional)	2.880 / 3.080 mm
Lungime cu cupă standard 3.550 mm Raza de virare interioară	820 mm
Greutate de lucru	1.850 kg

Capacitate de ridicare	1.600 kg
Sarcina de basculare în linie dreaptă, furca pentru paleți*	789 - 941 kg
Sarcină de basculare în linie dreaptă, cupă*	1.041 - 1.191 kg
Viteză	20 km/h

* conform ISO 8313 (braț orizontal)

ECHIPAMENT STANDARD

- Motor diesel cu 3 cilindri Kubota D1105, 18,5 kW = 25 HP
- Tracțiune hidrostatică pe patru roți cu comandă automată
- Transmisie de înaltă presiune HD-plus
- Anvelope 10,0/75-15,3 AS; decalaj 0
- 20 km/h
- Punte originală Schäffer; (5 găuri)
- Răcitor de ulei combinat
- Frână cu tambur ca frână de serviciu și de parcare
- Articulație pendulară articulată, fără întreținere
- Sistem de fixare pentru acoperișul de protecție
- Faruri de lucru cu LED: 2 x față, 1 x spate
- Ridicare paralelă
- Comandă suplimentară cu acționare mecanică
- Sistem hidraulic de lucru standard / opțional: 33 / 42 l/min.
- Colonă de direcție reglabilă
- Contor de ore, indicator luminos de nivel al combustibilului și indicator de temperatură
- Placă de fixare a greutății spate
- Cadru cu schimbare rapidă SWH cu blocare hidraulică a sculei

2630-2

HTF SPT



DATE TEHNICE

Lățime	1.020 - 1.300 mm
Înălțimea acoperișului de protecție	2.190 mm
Înălțimea cabinei	2.140 mm
Înălțimea de ridicare (pivotul sculei standard/opțional)	2.880 / 3.110 mm
Lungime cu cupă standard 3.695 mm Raza de viraj în interior	1.020 mm
Greutate de lucru	2.100 - 2.300 kg

Capacitate de ridicare	1.700 kg
Sarcina de basculare în linie dreaptă, furcă pentru paleți*	895 - 1.124 kg
Sarcina de basculare în poziție dreaptă, cupă*	1.110 - 1.381 kg
Viteză	20 km/h

* conform ISO 8313 (braț orizontal)

ECHIPARE STANDARD

- Motor diesel Kubota V1505 cu 4 cilindri, 18,5 kW = 25 HP
- Tracțiune hidrostatică pe patru roți cu arbore cardanic și comandă de tip auto
- Transmisie de înaltă presiune HD-plus
- Anvelope 10,0/75-15,3 AS, decalaj +40, inclusiv jante reversibile
- HTF (Forță de tracțiune ridicată)
- SPT (Schäffer Power Transmission)
- Schimbător rapid hidraulic de viteze 20 km/h
- Punte originală Schäffer; (6 găuri)
- Răcitor de ulei combinat
- Frână cu discuri multiple, fără întreținere; frână de serviciu și de parcare
- Articulație pendulară articulată care nu necesită întreținere
- Sistem de fixare pentru acoperișul de protecție
- Faruri de lucru cu LED: 2 în față, 1 în spate
- Ridicare paralelă
- Comandă suplimentară acționată mecanic
- Sistem hidraulic de lucru: 39 l/min
- Colonă de direcție reglabilă
- Contoare de ore, indicator de nivel combustibil și indicator de temperatură
- Placă de fixare a greutății spate
- Comutator „șofer la bord"
- Cadru cu schimbare rapidă SWH cu blocare hidraulică a sculelor

2630 SLT

HTF
SPT



DATE TEHNICE

Lățime	1.020 - 1.300 mm
Înălțime acoperiș de protecție	1.980 mm
Înălțimea cabinei	1.980 mm
Înălțime de ridicare (pivotul uneltei)	2.880 mm
Lungime cu cupă standard	4.025 mm
Raza de virare în interior	1.350 mm
Greutatea de lucru	2.380 - 2.445 kg

Capacitate de ridicare	1.700 kg
Sarcina de răsturnare în linie dreaptă, furcă pentru paleți*	1.048 - 1.321 kg
Sarcină de basculare în linie dreaptă, cupă*	1.395 - 1.717 kg
Viteză	20 km/h

* conform standardului ISO 8313 (braț orizontal)

ECHIPAMENT STANDARD

- Construcție specială cu înălțime redusă
- Motor diesel cu 3 cilindri Kubota D1703-M-Di, 18,5 kW = 25 HP
- Tracțiune hidrostatică pe patru roți cu arbore cardanic și comandă de tip auto
- Transmisie de înaltă presiune HD-plus
- Anvelope 10,0/75-15,3 AS, decalaj +40, inclusiv jante reversibile
- HTF (Forță de tracțiune ridicată)
- SPT (Schäffer Power Transmission)
- Schimbător rapid hidraulic de viteze 20 km/h
- Punte originală Schäffer (6 găuri)
- Răcitor de ulei combinat
- Frână cu discuri multiple, fără întreținere; frână de serviciu și de parcare
- Articulație pendulară fără întreținere
- Sistem de fixare pentru acoperișul de protecție
- Faruri de lucru cu LED: 2 x față, 1 x spate
- Ridicare paralelă
- Comandă suplimentară cu acționare mecanică
- Sistem hidraulic de lucru standard / opțional: 37 / 42 l/min.
- Colonă de direcție reglabilă
- Contoare de ore, indicator luminos de nivel combustibil și indicator de temperatură
- Placă de echilibrare spate
- Comutator „șofer la bord”
- Cadru cu schimbare rapidă SWH cu blocare hidraulică a sculei

23 e

Li-Ion
eco Mode



DATE TEHNICE

Lățime	1.020 - 1.570 mm
Înălțime acoperiș de protecție	2.190 mm
Înălțimea cabinei	2.140 mm
Înălțime de ridicare (pivotul uneltei)	2.880 / 3.110 mm
Lungime cu cupă standard	3.880 mm
Raza de viraj interioară	1.200 mm
Greutate de lucru	2.240 – 2.305 kg

Capacitate de ridicare	1.700 kg
Sarcina de răsturnare în linie dreaptă, furcă pentru paleți*	1.048 - 1.321 kg
Sarcina de basculare în poziție dreaptă, cupă*	1.250 - 1.578 kg
Viteză	20 km/h

* conform ISO 8313 (braț orizontal)

ECHIPARE STANDARD

- Puterea motorului electric: 21 kW; puterea motorului electric pentru sistemul hidraulic de lucru: 9,7 kW
- Tracțiune electrică pe patru roți cu arbore cardanic
- Baterie Li-Ion, 240 V / 15,65 kWh (31,3 kWh opțional)
- Încărcătorul integrat cu conector de tip 2 permite încărcarea la o priză de 230 V sau la o stație de încărcare de perete
- Cablu de încărcare tip 2 / CEE 16 A, 4 m
- Sistem de gestionare a bateriei
- Recuperarea energiei
- Funcția Hill-Hold: „asistent la pornire” pentru a facilita pornirea în pantă
- Anvelope 10,0/75-15,3 AS, offset +40
- 20 km/h
- Modul Eco pentru prelungirea duratei de funcționare
- Ax original Schäffer; (6 găuri)
- Frână cu discuri multiple, fără întreținere; frână de serviciu și de parcare
- Articulație pendulară articulată care nu necesită întreținere
- Sistem de fixare pentru acoperișul de protecție
- Faruri de lucru cu LED: 2 x față, 1 x spate
- Semnal acustic de avertizare la mersul înapoi (poate fi dezactivat)
- Ridicare paralelă
- Comandă suplimentară cu acționare electronică
- Sistem hidraulic de lucru: 42 l/min
- Colonă de direcție reglabilă
- Contor de ore și afișajul stării de încărcare
- Placă de fixare a greutății din spate
- Comutator principal al bateriei
- Comutator „Driver-on-board”
- Cadru cu schimbare rapidă SWH cu blocare hidraulică a sculei

TIMPII DE ÎNCĂRCARE A BATERIEI (până la 80% din capacitatea bateriei, putere maximă de încărcare 8 kW)*

Capacitatea bateriei	230 V, 3 kW	Wallbox, 11 kW
15,65 kWh	4,5 ore	1,6 ore
31,3 kWh (opțional)	9 ore	3,2 ore

*La curentul maxim de încărcare și la o temperatură a celulei de aproximativ 25 °C

Schäffer

3630

HTF
SPT



DATE TEHNICE

Lățime	1.200 - 1.370 mm
Înălțime acoperiș de protecție	2.230 mm
Înălțimea cabinei	2.180 mm
Înălțime de ridicare (pivotul uneltei standard/opțional)	2.880 / 3.110 mm
Lungime cu cupă standard	4.110 mm
Raza de viraj în interior	1.300 mm

Greutate de lucru	2.300 - 2.500 kg
Capacitate de ridicare	1.700 kg
Sarcină de basculare în linie dreaptă, furca pentru paleți*	1.148 - 1.421 kg
Sarcina de basculare în linie dreaptă, cupă*	1.495 - 1.818 kg
Viteză	20 km/h

* conform ISO 8313 (braț orizontal)

ECHIPARE STANDARD

- Motor diesel cu 3 cilindri Kubota D1703-M-Di, 18,5 kW = 25 HP
- Tracțiune hidrostatică pe patru roți cu arbore cardanic și comandă de tip auto
- Transmisie de înaltă presiune HD-plus
- Anvelope 10,0/75-15,3 AS, decalaj -40
- HTF (Forță de tracțiune ridicată)
- SPT (Schäffer Power Transmission)
- Schimbător rapid hidraulic 20 km/h
- Punți originale Schäffer; (6 găuri)
- Răcitor de ulei combinat
- Frână cu discuri multiple, fără întreținere; frână de serviciu și de parcare
- Articulație pendulară fără întreținere
- Sistem de fixare pentru acoperișul de protecție
- Faruri de lucru cu LED: 2 x față, 1 x spate
- Ridicare paralelă
- Comandă suplimentară acționată mecanic
- Sistem hidraulic de lucru standard / opțional: 37 / 42 l/min.
- Coloană de direcție reglabilă
- Contor de ore, turometru, indicator de nivel combustibil și indicator de temperatură
- Placă de fixare a greutății spate
- Comutator „șofer la bord"
- Cadru cu schimbare rapidă SWH cu blocare hidraulică a uneltelor

3650

HTF
SPT
MHF
eco Mode



DATE TEHNICE

Lățime	1.100 - 1.570 mm
Înălțime acoperiș de protecție	2.230 mm
Înălțimea cabinei	2.180 mm
Înălțime de ridicare (pivotul uneltei standard/opțional)	2.950 / 3.200 mm
Lungime cu cupă standard	4.185 mm
Raza de viraj în interior	1.230 mm
Greutate de lucru	2.700 - 2.850 kg
Capacitate de ridicare	2.000 kg

Sarcină de basculare în linie dreaptă, furcă pentru paleți**	1.402 - 1.715 kg
Sarcină de basculare în linie dreaptă, cupă**	1.658 - 1.980 kg
Viteză	20 km/h Opțiune 30 km/h

* opțional
** conform ISO 8313 (braț orizontal)

ECHIPAMENT STANDARD

- Motor diesel cu 3 cilindri Kubota D1803-CR(-T), 37 kW = 50 HP
- DOC și DPF pentru conformitate cu standardele de emisii Stage V
- Tracțiune hidrostatică pe patru roți cu comandă de tip auto
- Anvelope 10,0/75-15,3 AS, decalaj -5
- HTF (Forță de tracțiune ridicată)
- SPT (Schäffer Power Transmission)
- Modul ECO
- Comutator hidraulic rapid pentru viteza de 20 km/h, comutabil sub sarcină
- Punte originală Schäffer; (6 găuri)
- Răcitor de ulei combinat
- Frână cu discuri multiple, fără întreținere; frână de serviciu și de parcare
- Articulație pendulară fără întreținere
- Sistem de fixare pentru acoperișul de protecție
- Faruri de lucru cu LED: 2 x față, 1 x spate
- Ridicare paralelă
- Comandă suplimentară acționată mecanic
- Sistem hidraulic de lucru standard / opțional: 46 / 51 (pompă mai puternică) / 81 l/min. (MHF)
- Coloană de direcție reglabilă
- Contor de ore, turometru, indicator de nivel combustibil și indicator de temperatură
- Placă de fixare a greutății spate
- Comutator „șofer la bord"
- Cadru SWH cu schimbare rapidă, cu blocare hidraulică a sculei

3650-2



DATE TEHNICE

Lățime	1.200 - 1.570 mm
Înălțime acoperiș de protecție	2.270 mm
Înălțimea cabinei	2.270 mm
Înălțime de ridicare (pivotul uneltei standard/opțional)	2.950 / 3.200 mm
Lungime cu cupă standard	4.185 mm
Raza de viraj interioară	1.180 mm
Greutate de lucru	2.700 - 2.850 kg

Capacitate de ridicare	2.000 kg
Sarcina de basculare în linie dreaptă, furcă pentru paleți*	1.402 - 1.715 kg
Sarcina de basculare în linie dreaptă, cupă*	1.658 - 1.980 kg
Viteză	20 km/h Opțiune 30 km/h

* conform ISO 8313 (braț orizontal)

ECHIPARE STANDARD

- Motor diesel cu 3 cilindri Kubota D1803-CR-T, 37 kW (50 HP)
- DOC și DPF pentru conformitate cu standardele de emisii Stage V
- Tracțiune hidrostatică pe patru roți cu comandă de tip auto
- Anvelope 10.0/75-15.3 AS, decalaj -40
- HTF (Forță de tracțiune ridicată)
- SPT (Schäffer Power Transmission)
- Modul ECO
- Schimbător rapid hidraulic de viteze, comutabil la 20 km/h sub sarcină
- Punte originală Schäffer, cu 6 găuri
- Răcitor de ulei combinat
- Frână cu discuri multiple, fără întreținere; frână de serviciu și de parcare
- Articulație pendulară articulată care nu necesită întreținere
- Sistem de fixare pentru acoperișul de protecție
- Stație de comandă cu atingere ușoară
- Prize: USB-A și USB-C, Euro cu 3 pini
- Faruri de lucru cu LED: 2 x față, 1 x spate
- Ridicare paralelă
- Comandă suplimentară cu acționare mecanică
- Sistem hidraulic de lucru standard / opțional: 46 / 51 (pompă mai puternică) / 81 l/min (MHF)
- Coloană de direcție reglabilă
- Contoar de ore, indicator de nivel combustibil și indicator de temperatură
- Placă de fixare a greutății spate
- Comutator principal al bateriei
- Comutator „șofer la bord"
- Cadru SWH cu schimbare rapidă, cu blocare hidraulică a sculei

3650 SLT



DATE TEHNICE

Lățime	1.100 - 1.570 mm
Înălțime acoperiș de protecție	2.035 mm
Înălțime de ridicare (pivotul uneltei)	2.950 mm
Lungime cu cupă standard	4.185 mm
Raza de viraj în interior	1.230 mm
Greutate de lucru	2.700 kg
Capacitate de ridicare	2.000 kg

Sarcina de basculare în linie dreaptă, furcă pentru paleți*	1.402 - 1.608 kg
Sarcina de basculare în linie dreaptă, cupă*	1.658 - 1.872 kg
Viteză	20 km/h Opțiune 30 km/h

* conform ISO 8313 (braț orizontal)

ECHIPAMENT STANDARD

- Construcție specială cu înălțime redusă
- Motor diesel cu 3 cilindri Kubota D1803-CR (-T), 37 kW = 50 HP
- DOC și DPF pentru conformitate cu standardele de emisii Stage V
- Tracțiune hidrostatică pe patru roți cu comandă standard
- Anvelope 10,0/75-15,3 AS, decalaj -5
- HTF (Forță de tracțiune ridicată)
- SPT (Schäffer Power Transmission)
- Modul ECO
- Schimbător hidraulic rapid de viteze, comutabil la 20 km/h sub sarcină
- Punte originală Schäffer; (6 găuri)
- Răcitor de ulei combinat
- Frână cu discuri multiple, fără întreținere; frână de serviciu și de parcare
- Articulație pendulară fără întreținere
- Sistem de reținere pentru acoperișul de protecție
- Faruri de lucru cu LED: 2 x față, 1 x spate
- Ridicare paralelă
- Comandă suplimentară cu acționare mecanică
- Sistem hidraulic de lucru standard / opțional: 46 / 51 l/min.
- Coloană de direcție reglabilă
- Contoare de ore, indicator de nivel combustibil și indicator de temperatură
- Placă de echilibrare spate
- Comutator „șofer la bord"
- Cadru cu schimbare rapidă SWH cu blocare hidraulică a sculelor

4670



DATE TEHNICE

Lățime	1.420 - 1.730 mm
Acoperiș de protecție împotriva căderii	2.270 mm
Înălțimea cabinei	2.270 mm
Înălțime de ridicare (pivotul uneltei)	3.250 mm
Lungime cu cupă standard	4.530 mm
Raza de viraj în interior	1.290 mm
Greutatea de lucru	3.100 - 3.300 kg
Capacitate de ridicare	2.300 kg

Sarcină de basculare în linie dreaptă, furcă pentru paleți**	1.783 - 1.913 kg
Sarcină de basculare în linie dreaptă, cupă**	2.110 - 2.301 kg
Viteză	20 km/h Opțiune 30 km/h

* opțional

** conform ISO 8313 (braț orizontal)

ECHIPARE STANDARD

- Motor diesel cu 4 cilindri Kubota V2403-CR-T, 48,6 kW = 66 HP
- DOC și DPF pentru conformitate cu standardele de emisii Stage V
- Tracțiune hidrostatică pe patru roți cu comandă de tip auto
- Transmisie de înaltă presiune HD-plus
- Anvelope 11,5/80-15,3 AS, decalaj +40
- HTF (Forță de tracțiune ridicată)
- SPT (Schäffer Power Transmission)
- Modul ECO
- Schimbător hidraulic rapid de viteze, comutabil la 20 km/h sub sarcină
- Punți originale Schäffer, design lat; (6 găuri)
- Răcitor de ulei combinat
- Frână cu discuri multiple, fără întreținere; frână de serviciu și de parcare
- Articulație pendulară fără întreținere
- Sistem de fixare pentru acoperișul de protecție
- Faruri de lucru cu LED: 2 x față, 1 x spate
- Ridicare paralelă
- Comandă suplimentară acționată mecanic
- Sistem hidraulic de lucru – dotare standard / opțional: 51 / 60 (pompă mai puternică) / 60 + 51 (pompă cu dublu angrenaj) / 108 l/min. (MHF)
- Colonă de direcție reglabilă
- Contoar de ore, turometru, indicator de nivel combustibil și indicator de temperatură
- Cotieră pe partea dreaptă
- Placă de contragreutate spate
- Comutator principal al bateriei (numai pentru versiunea cu cabină)
- Șasiu lat
- Comutator „șofer la bord"
- Cadru cu schimbare rapidă SWH cu blocare hidraulică a sculei

4670 Z-2



DATE TEHNICE

Lățime	1.420 - 1.730 mm
Acoperiș de protecție împotriva căderii	2.270 mm
Înălțimea cabinei	2.270 mm
Înălțime de ridicare (pivotul uneltei)	3.260 mm
Lungime cu cupă standard	4.760 mm
Raza de viraj în interior	1.425 mm
Greutatea de lucru	3.400 - 3.520 kg
Capacitate de ridicare	2.400 kg

Sarcină de basculare în linie dreaptă, furcă pentru paleți**	1.823 - 2.149 kg
Sarcină de basculare în linie dreaptă, cupă**	2.120 - 2.428 kg
Viteză	20 km/h Opțiune 30 km/h

* opțional

** conform ISO 8313 (braț orizontal)

ECHIPARE STANDARD

- Motor diesel cu 4 cilindri Kubota V2403-CR-T, 48,6 kW = 66 HP
- DOC și DPF pentru respectarea standardelor de emisii din Etapa V
- Tracțiune hidrostatică pe patru roți cu comandă auto
- Transmisie de înaltă presiune HD-plus
- Anvelope 11,5/80-15,3 AS, decalaj +40
- HTF (Forță de tracțiune ridicată)
- SPT (Schäffer Power Transmission)
- Modul ECO
- Schimbător hidraulic rapid de viteze, comutabil la 20 km/h sub sarcină
- Punți planetare HD cu diferențiale autoblocante; (6 găuri)
- Descărcare electrică a presiunii cuplajelor hidraulice
- Răcitor de ulei combinat
- Frână cu discuri multiple, fără întreținere; frână de serviciu și de parcare
- Articulație pendulară fără întreținere
- Sistem de reținere pentru acoperișul de protecție
- Faruri de lucru cu LED: 2 x față, 1 x spate
- Braț Z-bar cu ridicare paralelă
- Comandă electrică a celei de-a treia funcții hidraulice de la joystick
- Sistem hidraulic de lucru standard/opțional: 76 l/min. / 70 + 70 l/min (pompă cu angrenaje dublă) / 108 l/min (MHF)
- Colonă de direcție reglabilă
- Contoare de ore, turometru, indicator de nivel combustibil și indicator de temperatură
- Cotieră pe partea dreaptă
- Placă de fixare a greutății spate
- Comutator principal al bateriei (numai pentru versiunea cu cabină)
- Șasiu lat
- Comutator „șofer la bord"
- Încărcător frontal cu braț articulat, cu blocare hidraulică a uneltelor

5680 Z



DATE TEHNICE

Lățime	1.720 - 1.820 mm
Înălțime acoperiș de protecție	2.410 mm
Înălțime cabină/opțional	2.530 / 2.410 mm
Înălțime de ridicare (pivotul uneltei)	3.400 mm
Lungime cu cupă standard: 5.120 mm Raza de	
viraj în interior	1.830 mm
Greutate de lucru	4.240 - 4.390 kg
Capacitate de ridicare	2.800 kg

Sarcină de basculare în linie dreaptă, furcă pentru paleți**	2.363 - 2.518 kg
Sarcină de basculare în linie dreaptă, cu cupă**	2.901 - 3.098 kg
Viteză	20 km/h Opțiune 30 km/h

* opțional

** conform ISO 8313 (braț orizontal)

ECHIPAMENT STANDARD

- Motor diesel cu 4 cilindri Deutz TD 2.9, 55 kW = 75 HP
- DOC și DPF pentru conformitate cu standardele de emisii Stage V
- Tracțiune hidrostatică pe patru roți cu comandă de tip auto
- Transmisie de înaltă presiune HD-plus
- Anvelope 15,5/60-18 AT-621, decalaj +40
- HTF (Forță de tracțiune ridicată)
- SPT (Schäffer Power Transmission)
- Modul ECO
- Schimbător hidraulic rapid de viteze, comutabil la 20 km/h sub sarcină
- Punți planetare HD cu diferențiale autoblocante; (8 găuri)
- Punte pendulară spate
- Răcitor de ulei combinat
- Acționare hidraulică a ventilatorului
- Cabina
- Frână cu discuri multiple, fără întreținere; frână de serviciu și de parcare
- Articulație care nu necesită întreținere
- Faruri de lucru cu LED: 2 x față, 1 x spate
- Sistem de iluminare fără ABE (certificat de omologare generală) conform ordonanței StVZO
- Braț Z-bar cu ridicare paralelă
- Comandă electrică a celei de-a treia funcții hidraulice de la joystick
- Sistem hidraulic de lucru standard / opțional: 76 / 87 l/min. (pompă mai puternică) / 115 l/min (MHF)
- Colonă de direcție reglabilă
- Contoar de ore, turometru, indicator de nivel combustibil și indicator de temperatură
- Cotieră pe partea dreaptă
- Placă de greutate spate și cârlig de remorcare
- Comutator principal al bateriei
- Filtru de aer în două etape, cu sistem de prefiltrare de înaltă eficiență
- Comutator „șofer la bord"
- Încărcător frontal cu braț oscilant și blocare hidraulică a uneltelor

6680 Z-3



DATE TEHNICE

Lățime	1.840 - 2.090 mm
Înălțimea cabinei	2.630 / 2.530 mm
Înălțime de ridicare (pivotul uneltei)	3.450 mm
Lungime cu cupă standard	5.450 mm
Raza de viraj în interior	1.940 mm
Greutate de lucru	5.300 kg
Capacitate de ridicare	3.300 kg

Sarcină de basculare în linie dreaptă, furcă pentru paleți*	3.325 - 3.677 kg
Sarcină de basculare în linie dreaptă, cupă*	3.751 - 3.918 kg
Viteza	20 km/h Opțional: 40 km/h

* conform ISO 8313 (braț orizontal)

ECHIPARE STANDARD

- Motor diesel cu 4 cilindri Deutz TCD 2.9, 55 kW = 75 HP
- DOC și DPF pentru conformitate cu standardele de emisii Stage V
- Tracțiune hidrostatică pe patru roți cu comandă de tip auto
- Transmisie de înaltă presiune HD-plus
- Anvelope 400/70-20 AS, decalaj -50
- HTF (Forță de tracțiune ridicată)
- SPT (Schäffer Power Transmission)
- Modul ECO
- Schimbător hidraulic rapid de viteze 20 km/h / 40 km/h comutabil sub sarcină
- Punți planetare HD cu diferențiale autoblocante, cu 8 găuri
- Punte pendulară spate
- Răcitor de ulei combinat
- Acționare hidraulică a ventilatorului
- Cabină SCV-Plus (Silence, Comfort, View)
- Frână cu discuri multiple, fără întreținere; frână de serviciu și de parcare
- Articulație care nu necesită întreținere
- Faruri de lucru cu LED: 2 x față, 1 x spate
- Sistem de iluminare fără ABE (certificat de omologare generală) conform ordonanței StVZO
- Braț cu bară în Z cu ridicare paralelă
- Dispozitiv de comandă suplimentar comutabil electric de pe joystick
- Sistem hidraulic de lucru standard / opțional: 88 / 106 (Flow Sharing) / 104 l/min (Load Sensing)
- Colonă de direcție reglabilă pe lungime și unghi
- Contor de ore, turometru, indicator de nivel combustibil și indicator de temperatură
- Cotieră reglabilă
- Placă de fixare a greutății spate și cârlig de remorcare
- Comutator principal al bateriei
- Filtru de aer în 2 trepte cu sistem de prefiltrare de înaltă eficiență
- Încărcător frontal de tip „headstock" cu blocare hidraulică a uneltelor

1622 T



DATE TEHNICE

Lățime	890 – 1.060 mm
Acoperiș de protecție la înălțime	1.990 mm
Înălțime de ridicare (pivotul uneltei)	2.830 mm
Lungime cu cupă standard	3.150 mm
Raza de virare în interior	970 mm
Greutate de lucru	1.400 kg
Capacitate de ridicare	810 kg

Sarcină de basculare în poziție dreaptă, furcă pentru paleți*	550 kg
Sarcina de basculare în linie dreaptă, cupă*	710 kg
Viteză	16 km/h

* Braț orizontal, neextins, cu furcă pentru paleți (conform ISO 14397)

ECHIPARE STANDARD

- Motor diesel Kubota D902 cu 3 cilindri, 16,2 kW (22 HP)
- Tracțiune hidrostatică pe patru roți cu comandă de tip auto
- Anvelope 23x8,50-12 AS, decalaj 0
- Ax original Schäffer, cu 5 găuri
- Răcitor de ulei combinat
- Frână cu tambur ca frână de parcare
- Articulație pendulară fără întreținere
- Sistem de fixare pentru acoperișul de protecție
- Faruri de lucru cu LED: 2 x față, 1 x spate
- Dispozitiv de comandă suplimentar comutabil electric de pe joystick
- Sistem hidraulic de lucru: 28 l/min
- Coloană de direcție reglabilă
- Contoare de ore, indicator de nivel combustibil și indicator de temperatură
- Accelerație manuală mecanică
- Comutator „șofer la bord"
- Cadrul SWH cu schimbare rapidă, cu blocare hidraulică a sculei

16e T

Li-Ion

eco Mode



DATE TEHNICE

Lățime	890 - 1.060 mm
Înălțime acoperiș de protecție	1.990 mm
Înălțime de ridicare (pivotul uneltei)	2.830 mm
Lungime cu cupă standard	3.150 mm
Raza de virare interioară	970 mm
Greutate de lucru	1.500 kg
Capacitate de ridicare	810 kg
Sarcina de basculare în linie dreaptă, furcă pentru paleți*	575 kg
Sarcina maximă de basculare în poziție verticală, cupă* 750 kg	Viteză 16 km/h

* conform ISO 8313 (braț orizontal)

ECHIPAMENT STANDARD

- Motor electric de 9,6 kW
- Tracțiune hidrostatică pe patru roți cu comandă automată
- Pachet de baterii Li-Ion, 48 V / 12,2 kWh
- Încărcătorul integrat cu conector de tip 2 permite încărcarea la o priză de 230 V sau la o stație de încărcare de perete
- Cablu de încărcare tip 2 / CEE 16 A, 4 m
- Sistem de gestionare a bateriei
- Recuperarea energiei
- Modul Eco pentru prelungirea duratei de funcționare
- Anvelope 23x8,50-12 AS, offset 0
- Punte originală Schäffer, cu 5 găuri
- Răcitor de ulei hidraulic
- Frână cu tambur ca frână de staționare
- Articulație pendulară articulată, fără întreținere
- Sistem de fixare pentru acoperișul de protecție
- Faruri de lucru cu LED: 2 în față, 1 în spate
- Ridicare paralelă
- Comandă suplimentară acționată mecanic
- Pompă cu angrenaje silențioasă, deosebit de silențioasă
- Sistem hidraulic de lucru: 28 l/min
- Coloană de direcție reglabilă
- Conto-ore și afișaj al stării de încărcare
- Comutator „Driver-on-board"
- Comutator principal al bateriei
- Cadru cu schimbare rapidă SWH cu blocare hidraulică a sculelor

23e T

Li-Ion

eco Mode



DATE TEHNICE

Lățime	1.410 - 1.590 mm
Înălțime acoperiș de protecție	2.190 mm
Înălțimea cabinei	2.140 mm
Înălțimea de ridicare (pivotul uneltei)	3.720 mm
Lungimea cu cupă standard	4.700 mm
Raza de virare în interior	1.150 mm
Greutate de lucru	2.750 - 2.815 kg
Capacitate de ridicare	1.600 kg
Sarcina de basculare în linie dreaptă, cu cupă*	1.275 kg
Viteză	20 km/h

* Braț orizontal, neextins, cu furcă pentru paleți (conform ISO 14397)

ECHIPARE STANDARD

- Motor electric de antrenare: 21 kW; motor electric pentru sistemul hidraulic de lucru: 9,7 kW
- Tracțiune electrică pe patru roți cu arbore cardanic
- Baterie Li-Ion, 240 V / 31,3 kWh
- Încărcătorul integrat cu conector de tip 2 permite încărcarea la o priză de 230 V sau la o stație de încărcare de perete
- Cablu de încărcare tip 2 / CEE 16 A, 4 m
- Sistem de gestionare a bateriei
- Recuperarea energiei
- Funcția Hill-Hold: „asistent la pornire" pentru a facilita pornirea în pantă
- Anvelope 31x15,5-15 AS, offset 0
- 20 km/h
- Modul Eco pentru prelungirea duratei de funcționare
- Punți originale Schäffer, design lat
- Elemente de alunecare Ferro-form în brațul telescopic
- Cilindru de acționare în brațul telescopic
- Descărcare de presiune electrică în al treilea circuit de comandă
- Răcire cu apă a motoarelor electrice
- Frână cu discuri multiple, fără întreținere; frână de serviciu și de staționare
- Articulație pendulară articulată care nu necesită întreținere
- Sistem de fixare pentru acoperișul de protecție
- Faruri de lucru cu LED: 2 x față, 1 x spate
- Semnal acustic de avertizare la mersul înapoi (poate fi dezactivat)
- Braț cu bară în Z cu ridicare paralelă
- Comandă suplimentară cu acționare electronică
- Sistem hidraulic de lucru: 42 l/min
- Coloană de direcție reglabilă
- Conto-ore, afișaj pentru autonomie și afișaj pentru starea de încărcare
- Contragreutate de 100 kg montată sub șasiul din spate
- Placă de fixare a greutății spate și cârlig de remorcare
- Comutatorul principal al bateriei
- Comutator „șofer la bord"
- Cadru cu schimbare rapidă SWH cu blocare hidraulică a sculei

TIMPII DE ÎNCĂRCARE A BATERIEI (până la 80% din capacitatea bateriei, putere maximă de încărcare 8 kW)*

Capacitatea bateriei	230 V, 3 kW	Wallbox, 11 kW
31,3 kWh	9 ore	3,2 ore

*La curentul maxim de încărcare și la o temperatură a celulelor de aproximativ 25 °C

Schäffer

2630 T SLT

HTF
SPT



DATE TEHNICE

Lățime	1.410 - 1.590 mm
Înălțime acoperiș de protecție	1.980 mm
Înălțimea cabinei	1.980 mm
Înălțime de ridicare (pivotul uneltei)	
3.720 mm Lungime cu cupă standard	4.600
mm Raza de virare interioară	1.240 mm

Greutate de lucru	2.750 – 2.815 kg
Capacitate de ridicare	1.600 kg
Sarcina de basculare în linie dreaptă, furcă pentru paleți*	1.330 kg
Viteză	20 km/h

* Braț orizontal, neextins, cu furcă pentru paleți (conform ISO 14397)

ECHIPAMENT STANDARD

- Construcție specială cu înălțime redusă
- Motor diesel cu 3 cilindri Kubota D1703-M-Di, 18,5 kW = 25 HP
- Transmisie hidrostatică cu tracțiune integrală, cu arbore cardanic și comandă automată
- Transmisie de înaltă presiune HD-plus
- Anvelope 31x15,5-15 AS, decalaj 0
- HTF (Forță de tracțiune ridicată)
- SPT (Schäffer Power Transmission)
- Schimbător rapid hidraulic de viteze 20 km/h
- Punți originale Schäffer, design lat; (6 găuri)
- Elemente de alunecare Ferro-form în brațul telescopic
- Cilindru pentru unelte în brațul telescopic
- Răcitor de ulei combinat
- Frână cu discuri multiple, fără întreținere; frână de serviciu și de parcare
- Articulație pendulară fără întreținere
- Sistem de fixare pentru acoperișul de protecție
- Faruri de lucru cu LED: 2 x față, 1 x spate
- Braț cu bară în Z cu ridicare paralelă
- Comandă suplimentară acționată mecanic
- Sistem hidraulic de lucru: 38 l/min.
- Colonă de direcție reglabilă
- Contoare de ore, turometru, indicator de nivel combustibil și indicator de temperatură
- Placă de greutate spate și cârlig de remorcare
- Contragreutate de 110 kg montată sub șasiul spate
- Șasiu lat cu aripă mai lată
- Comutator „Driver-on-board"
- Cadru cu schimbare rapidă SWH cu blocare hidraulică a uneltelor

3.650 T

HTF
SPT
eco Mode



DATE TEHNICE

Lățime	1.420 - 1.730 mm
Înălțime acoperiș de protecție	2.290 mm
Înălțimea cabinei	2.210 mm
Înălțime de ridicare (pivotul sculei)	3.850
mm Lungime cu cupă standard	4.735 mm
Rază de virare interioară	1.290 mm
Greutate de lucru	3.600 - 3.800 kg

Capacitate de ridicare	1.950 kg
Sarcina de basculare în linie dreaptă, furcă pentru paleți*	1.710 kg
Viteză	20 km/h Opțional: 30 km/h

* Braț orizontal, neextins, cu furcă pentru paleți (conform ISO 14397)

ECHIPARE STANDARD

- Motor diesel cu 3 cilindri Kubota D1803-CR-T (I), 37 kW = 50 HP / 42 kW = 58 HP
- DOC și DPF pentru conformitate cu standardele de emisii Stage V
- Tracțiune hidrostatică pe patru roți cu comandă de tip auto
- Transmisie de înaltă presiune HD-plus
- Anvelope 15.0/55-17 AS, decalaj +85
- HTF (Forță de tracțiune ridicată)
- SPT (Schäffer Power Transmission)
- Modul ECO
- Schimbător hidraulic rapid de viteze, comutabil la 20 km/h sub sarcină
- Punți originale Schäffer, design lat; (6 găuri)
- Elemente de alunecare Ferro-form în brațul telescopic
- Cilindru pentru unelte în brațul telescopic
- Circuit de control al 3-lea cu descărcare de presiune electrică
- Răcitor de ulei combinat
- Frână cu discuri multiple, fără întreținere; frână de serviciu și de parcare
- Articulație pendulară articulată care nu necesită întreținere
- Sistem de fixare pentru acoperișul de protecție
- Faruri de lucru cu LED: 2 în față, 1 în spate
- Braț cu bară în Z cu ridicare paralelă
- Comandă suplimentară acționată mecanic
- Sistem hidraulic de lucru standard / opțional: 51 / 60 l/min.
- Colonă de direcție reglabilă
- Contoare de ore, turometru, indicator de nivel combustibil și indicator de temperatură
- Placă de greutate spate și cârlig de remorcare
- Contragreutate de 110 kg montată sub șasiul spate
- Șasiu lat
- Comutator „șofer la bord"
- Încărcător frontal cu braț articulat, cu blocare hidraulică a uneltelor

3650 T SLT



DATE TEHNICE

Lățime	1.420 - 1.730 mm
Înălțime acoperiș de protecție	2.100 mm
Înălțime de ridicare (pivotul uneltei)	
3.850 mm Lungime cu cupă standard	4.735
mm Raza de virare în interior	1.290 mm
Greutate de lucru	3.700 kg

Capacitate de ridicare	1.950 kg
Sarcina de basculare în linie dreaptă, furcă pentru paleți*	1.710 kg
Viteză	20 km/h
	Opțiune 30 km/h

* Braț orizontal, neextins, cu furcă pentru paleți (conform ISO 14397)

ECHIPARE STANDARD

- Design special pentru construcții joase
- Motor diesel cu 3 cilindri Kubota D1803-CR-T, 37 kW = 50 HP
- DOC și DPF pentru conformitate cu standardele de emisii Stage V
- Tracțiune hidrostatică pe patru roți cu comandă de tip auto
- Transmisie de înaltă presiune HD-plus
- Anvelope 15.0/55-17 AS, decalaj +85
- HTF (Forță de tracțiune ridicată)
- SPT (Schäffer Power Transmission)
- Modul ECO
- Schimbător rapid hidraulic de viteze, comutabil la 20 km/h sub sarcină
- Punți originale Schäffer, design lat; (6 găuri)
- Elemente de alunecare Ferro-form în brațul telescopic
- Cilindru pentru unelte în brațul telescopic
- Circuit de control electric al celui de-al treilea circuit de siguranță împotriva suprapresiunii
- Răcitor de ulei combinat
- Frână cu discuri multiple, fără întreținere; frână de serviciu și de parcare
- Articulație pendulară articulată care nu necesită întreținere
- Sistem de fixare pentru acoperișul de protecție
- Faruri de lucru cu LED: 2 în față, 1 în spate
- Braț cu bară în Z cu ridicare paralelă
- Comandă suplimentară acționată mecanic
- Sistem hidraulic de lucru: 51 l/min
- Colonă de direcție reglabilă
- Contoare de ore, turometru, indicator de nivel combustibil și indicator de temperatură
- Placă de greutate spate și cârlig de remorcare
- Contragreutate de 110 kg montată sub șasiul spate
- Șasiu lat
- Comutator „șofer la bord"
- Încărcător frontal de tip „headstock" cu blocare hidraulică a uneltelor

4670 T-3



DATE TEHNICE

Lățime	1.420 - 1.730 mm
Înălțime acoperiș de protecție	2.270 mm
Înălțimea cabinei	2.270 mm
Înălțime de ridicare (pivotul uneltei)	
4.300 mm Lungime cu cupă standard	4.930
mm Raza de virare interioară	1.425 mm
Greutate de lucru	3.900 - 4.000 kg

Capacitate de ridicare	2.400 kg
Sarcina de basculare în linie dreaptă, furcă pentru paleți*	2.110 kg
Viteză	20 km/h
	Opțiune 30 km/h

* Braț orizontal, neextins, cu furcă pentru paleți (conform ISO 14397)

ECHIPAMENT STANDARD

- Motor diesel cu 4 cilindri Kubota V2403-CR-T, 48,6 kW = 66 HP
- DOC și DPF pentru conformitate cu standardele de emisii Stage V
- Tracțiune hidrostatică pe patru roți cu comandă de tip auto
- Transmisie de înaltă presiune HD-plus
- Anvelope 15,0/55-17 AS, decalaj +45
- HTF (Forță de tracțiune ridicată)
- SPT (Schäffer Power Transmission)
- Modul ECO
- Schimbător hidraulic rapid de viteze, comutabil la 20 km/h sub sarcină
- Punți planetare HD cu blocare automată, cu profil larg; (6 găuri)
- Elemente de alunecare din Ferro-form în brațul telescopic
- Cilindru de acționare în brațul telescopic
- Descărcare de presiune electrică în al treilea circuit de comandă
- Răcitor de ulei combinat
- Frână cu discuri multiple, fără întreținere; frână de serviciu și de parcare
- Articulație pendulară fără întreținere
- Sistem de reținere pentru acoperișul de protecție
- Faruri de lucru cu LED: 2 x față, 1 x spate
- Braț cu bară în Z cu ridicare paralelă
- Comandă suplimentară acționată mecanic
- Sistem hidraulic de lucru standard / opțional: 60 / 70 l/min. / 70 + 70 l/min. (pompă cu angrenaje dublă)
- Columna de direcție reglabilă
- Contoare de ore, turometru, indicator de nivel combustibil și indicator de temperatură
- Cotieră pe partea dreaptă
- Placă de fixare a greutății spate și cârlig de remorcare
- Comutator principal al bateriei (numai pentru versiunea cu cabină)
- Contragreutate de 170 kg montată sub șasiul din spate
- Șasiu lat
- Comutator „șofer la bord"
- Încărcător frontal cu braț articulat și blocare hidraulică a uneltelor
- Controlul momentului de încărcare conform DIN EN474-3

5680 T-3



DATE TEHNICE

Lățime	1.720 - 1.820 mm
Înălțime cabină / opțional	2.530 / 2.410 mm
Înălțime de ridicare (pivotul uneltei)	4.740 mm
Lungime cu cupă standard	5.432 mm
Raza de viraj în interior	1.740 mm
Greutate de lucru	4.840 kg
Capacitate de ridicare	2.400 kg

Sarcină de basculare în poziție dreaptă, întreținere	2.660 kg

ECHIPARE STANDARD

- Motor diesel cu 4 cilindri Deutz TD 2.9, 55 kW = 75 HP
- DOC și DPF pentru conformitate cu standardele de emisii Stage V
- Tracțiune hidrostatică pe patru roți cu comandă de tip auto
- Transmisie de înaltă presiune HD-plus
- Anvelope 15,5/60-18 AT-621, decalaj +40
- HTF (Forță de tracțiune ridicată)
- SPT (Schäffer Power Transmission)
- Modul ECO
- Schimbător hidraulic rapid de viteze, comutabil la 20 km/h sub sarcină
- Punți planetare HD cu diferențiale autoblocante; (8 găuri)
- Punte pendulară spate
- Elemente de alunecare Ferro-form în brațul telescopic
- Cilindru pentru unelte în brațul telescopic
- Descărcare electrică a presiunii cuplajelor hidraulice
- Răcitor de ulei combinat
- Acționare hidraulică a ventilatorului
- Frână cu discuri multiple, fără întreținere; frână de serviciu și de parcare
- Articulație pendulară articulată care nu necesită

6680 T-3



DATE TEHNICE

Lățime	1.840 - 2.090 mm
Înălțimea cabinei/opțională	2.630 / 2.530 mm
furcă pentru paleți*	
Viteză	20 km/h Opțiune 30 km/h

* Braț orizontal, neextins, cu furcă pentru paleți (conform ISO 14397)

Sarcină de basculare în linie dreaptă, furcă pentru paleți*	3.820 kg
Înălțime de ridicare (pivotul uneltei)	4.950 mm
Lungime cu cupă standard	5.780 mm
Raza de viraj în interior	1.960 mm
Greutate de lucru	5.800 - 6.300 kg
Capacitate de ridicare	3.100 kg

ECHIPARE STANDARD

- Motor diesel cu 4 cilindri Deutz TCD 2.9, 55 kW = 75 HP
  Deutz TCD 2.9 HP, 77 kW = 105 HP
- DOC și DPF pentru conformitate cu standardele de emisii Stage V (plus SCR pentru motorul de 77 kW)
- Tracțiune hidrostatică pe patru roți cu comandă de tip auto
- Transmisie de înaltă presiune HD-plus
- Anvelope 400/70-20 AS, decalaj -50
- HTF (Forță de tracțiune ridicată)
- SPT (Schäffer Power Transmission)
- Modul ECO
- Schimbător rapid hidraulic de viteze 20 km/h / 40 km/h, inclusiv amortizor comutabil sub sarcină
- Punți planetare HD cu diferențiale autoblocante, cu 8 găuri
- Punte pendulară spate
- Elemente de alunecare Ferro-form în brațul telescopic
- Cilindru de acționare în brațul telescopic
- Deconectare electrică a cuplajelor hidraulice (pe coloana de direcție și pe brațul telescopic)
- Răcitor de ulei combinat
- Acționare hidraulică a ventilatorului
- Cabina SCV-Plus (Silence, Comfort, View)
- Faruri de lucru cu LED: 2 x față, 1 x spate
- Sistem de iluminare fără ABE (certificat de omologare generală) conform ordonanței StVZO
- Braț cu bară în Z cu ridicare paralelă
- Comandă electrică a celei de-a treia funcții hidraulice de la joystick
- Sistem hidraulic de lucru standard / opțional: 76 / 88 l/min.
- Retur depresurizat
- Coloană de direcție reglabilă
- Contoare de ore, turometru, indicator de nivel combustibil și indicator de temperatură
- Cotieră dreapta și laterală
- Placă de fixare a greutății spate și cârlig de remorcare
- Comutatorul principal al bateriei
- Contragreutate de 224 kg montată sub șasiul din spate
- Filtru de aer în 2 trepte cu sistem de prefiltrare de înaltă eficiență
- Comutator „șofer la bord”
- Încărcător frontal cu braț articulat, cu blocare hidraulică a uneltelor
- Controlul momentului de încărcare conform DIN EN474-3

Viteză	20 km/h
	Opțiune: 40 km/h**

* Braț orizontal, neextins, cu furcă pentru paleți (conform ISO 14397)

** Versiunea de 40 km/h include suspensia brațului

- Frână cu discuri multiple, fără întreținere; frână de serviciu și de staționare
- Articulație care nu necesită întreținere
- Faruri de lucru cu LED: 2 x față, 1 x spate
- Sistem de iluminare fără ABE (certificat de omologare generală) conform ordonanței StVZO
- Braț Z-bar cu ridicare paralelă
- Comandă proporțională a racordurilor auxiliare și a funcției de telescopare pe joystick
- Împărțirea debitului Sistem hidraulic de lucru standard/opțional: 55 kW: 88/106/105 l/min (Load Sensing); 77 kW: 101/138 l/min (Load Sensing)
- Retur depresurizat
- Colonă de direcție reglabilă pe lungime și unghi
- Contoare de ore, turometru, indicator luminos de nivel combustibil și indicator de temperatură
- Cotieră reglabilă
- Placă de greutate spate și cârlig de remorcare
- Comutator principal al bateriei
- Filtru de aer în două etape, cu sistem de prefiltrare de înaltă eficiență
- Încărcător frontal cu cap de roată și blocare hidraulică a uneltelor
- Controlul momentului de încărcare conform DIN EN 474-3

Schäffer

8620 T-2

HTF
SPT
eco Mode



DATE TEHNICE

Lățime	2.060 - 2.260 mm
Înălțime cabină / opțional	2.770 / 2.670 mm
Înălțime de ridicare (pivotul sculei)	5.200 mm
Lungime cu cupă standard	6.031 mm
Raza de virare interioară	2.310 mm
Greutate de lucru	7.050 - 7.950 kg
Capacitate de ridicare	4.200 kg
Sarcina de basculare în poziție dreaptă, furcă pentru paleți.*	5.480 kg
Viteză	20 km/h Opțional: 40 km/h**

* Braț orizontal, neextins, cu furcă pentru paleți (conform ISO 14397)

** Versiunea de 40 km/h include suspensia brațului și modul ECO (numai pentru 95 kW = 129 HP)

ECHIPARE STANDARD

- Motor diesel cu 4 cilindri Deutz TCD 3.6, 75 kW = 102 HP / 95 kW = 129 HP
- DOC, DPF și SCR pentru conformitate cu standardele de emisii Stage V
- Tracțiune hidrostatică pe patru roți cu comandă de tip auto
- Transmisie de înaltă presiune HD-plus
- Anvelope 18-22,5 MP590, decalaj 0
- HTF (Forță de tracțiune ridicată)
- SPT (Schäffer Power Transmission)
- Modul ECO
- Schimbător hidraulic rapid de viteze, comutabil la 20 km/h sub sarcină
- Sistem hidraulic de lucru cu distribuție a debitului, 106 l/min (75 kW), 125 (95 kW) sau 145 l/min (Load Sensing)
- Comandă proporțională a racordurilor auxiliare și a funcției de telescopare pe joystick
- Punți planetare HD cu diferențiale cu alunecare limitată, 10 găuri
- Punte pendulară spate
- Elemente de alunecare Ferro-form în brațul telescopic
- Cilindru pentru unelte în brațul telescopic
- Descărcare electrică a presiunii cuplajelor hidraulice
- Răcitor de ulei combinat
- Acționare hidraulică a ventilatorului
- Cabină SCV-Plus (Silence, Comfort, View)
- Frână cu discuri multiple, fără întreținere; frână de serviciu și de parcare
- Articulație care nu necesită întreținere
- 2 cilindri de direcție
- Faruri de lucru cu LED: 2 x față, 1 x spate
- Sistem de iluminare fără ABE (certificat de omologare generală) conform ordonanței StVZO
- Braț tip Z cu ridicare paralelă
- Dispozitiv de comandă suplimentar, comutabil electric de pe joystick
- Retur depresurizat
- Columna de direcție reglabilă pe lungime și unghi
- Contoare de ore de funcționare, turometru, indicatoare de combustibil și temperatură, monitorizare motor
- Cotieră reglabilă
- Placă de greutate spate și cârlig de remorcare
- Comutator principal al bateriei
- Filtru de aer în 2 trepte cu sistem de prefiltrare de înaltă eficiență
- Comutator „șofer la bord"
- Încărcător frontal cu braț articulat, cu blocare hidraulică a uneltelor
- Controlul momentului de încărcare conform DIN EN474-3

8620 T-3

HTF
SPT
eco Mode



DATE TEHNICE

Lățime	2.060 – 2.260 mm
Înălțime cabină/opțională	2.770 mm
Înălțime de ridicare (pivotul uneltei)	5.200 mm
Lungime cu cupă standard: 6.031 mm Raza de viraj în interior	2.310 mm
Greutate de lucru	7.050 - 7.950 kg
Capacitate de ridicare	4.200 kg
Sarcină de basculare în linie dreaptă, furcă pentru paleți*	5.480 kg
Viteză	20 km/h Opțiune 40 km/h**

* Braț orizontal, neextins, cu furcă pentru paleți (conform ISO 14397)

** Versiunea de 40 km/h, incluzând suspensia brațului și modul ECO

ECHIPARE STANDARD

- Motor diesel cu 4 cilindri Deutz TCD 3.6, 95 kW = 129 HP
- DOC, DPF și SCR pentru respectarea standardelor de emisii Stage V
- Modul ECO
- Răcitor de ulei combinat cu acționare hidraulică a ventilatorului
- Filtru de aer în 2 etape cu sistem de prefiltrare de înaltă eficiență
- Tracțiune hidrostatică pe patru roți cu comandă de tip auto
- Transmisie de înaltă presiune HD-plus
- Anvelope 18-22,5 MP590, decalaj 0
- HTF (High Traction Force), SPT (Schäffer Power Transmission)
- Punți planetare HD cu diferențiale cu alunecare limitată, cu 10 găuri
- Frână cu discuri multiple, fără întreținere; frână de serviciu și de parcare
- Articulație care nu necesită întreținere, 2 cilindri de direcție, punte pendulară spate
- Braț cu bară în Z cu ridicare paralelă
- Elemente de alunecare Ferro-form în brațul telescopic
- Încărcător frontal de tip cap de mașină cu blocare hidraulică a uneltelor
- Cabină Comfort PLUS
- Ecran tactil de 10", suport pentru telefon mobil
- Pregătire pentru radio
- Joystick electronic SRS (agresiv, lin)
- Profiluri de utilizator selectabile pentru sistemul hidraulic de lucru (rapid, mediu, lent)
- Coloană de direcție reglabilă pe înălțime și înclinare cu ajutorul pedalei
- Faruri de lucru cu LED: 2 x față, 1 x spate
- Sistem de iluminare fără ABE (certificat de omologare generală) conform ordonanței StVZO
- Prize: USB-A și USB-C, priză europeană cu 3 pini, priză auto de 12 V
- Panou de comandă cu butoane tactile pentru luminile de lucru și ștergătoarele de parbriz
- Încălzitor pentru luneta din spate
- Oglinzi cu unghi larg și de apropiere
- Debit standard / opțional al sistemului hidraulic de lucru: 106 / 125 (pompă mai puternică) / 172 l/min (Load Sensing)
- Control dinamic al momentului de sarcină conform DIN EN474-3
- Unitatea de comandă suplimentară poate fi acționată electroproporțional cu ajutorul joystick-ului
- Zăvor electric de blocare pentru unitatea de comandă suplimentară pe ambele părți
- Amortizare comutabilă a poziției finale a cilindrilor (cursă, unelte, telescopic)
- Descărcare electrică a presiunii la cuplajele hidraulice (pe turnul de direcție și pe brațul telescopic)
- Retur depresurizat

9640 T-3



DATE TEHNICE

Lățime	2.330 - 2.380 mm
Înălțime cabină/opțională	2.830 mm
Înălțime de ridicare (pivotul uneltei)	
5.400 mm Lungime cu cupă standard 6.260	
mm Raza de viraj interioară	2.220 mm
Greutate de lucru	8.400 - 9.700 kg
Capacitate de ridicare	4.200 kg

Sarcină de basculare în linie dreaptă, furcă pentru paleți**	5.940 kg
Viteză	20 km/h Opțiune 40 km/h***

* opțional
** Braț orizontal, neextins, cu furcă pentru paleți (conform ISO 14397)
*** Versiunea de 40 km/h include suspensia brațului, SPT, SDCT și modul ECO

ECHIPARE STANDARD

- Motor diesel cu 4 cilindri Deutz TCD 3.6, 105 kW = 143 HP
- DOC, DPF și SCR pentru respectarea standardelor de emisii din Etapa V
- Răcitor de ulei combinat cu acționare hidraulică a ventilatorului
- Filtru de aer în două etape cu sistem de prefiltrare de înaltă eficiență
- Tracțiune hidrostatică pe patru roți cu comandă de tip auto
- Transmisie de înaltă presiune HD-plus
- Anvelope 460/70R24 AS, decalaj -50
- HTF (Forță de tracțiune ridicată)
- Punți planetare HD cu diferențiale cu alunecare limitată, 10 găuri
- Frână cu discuri multiple, fără întreținere; frână de serviciu și de parcare
- Articulație care nu necesită întreținere, 2 cilindri de direcție, punte pendulară spate
- Braț cu bară în Z cu ridicare paralelă
- Elemente de alunecare din Ferro-form în brațul telescopic
- Încărcător frontal de tip cu cap de roată, cu blocare hidraulică a uneltelor
- Cabină Comfort PLUS
- Ecran tactil de 10", suport pentru telefon mobil
- Pregătire pentru radio
- Joystick electronic SRS (agresiv, lin)
- Profiluri de utilizator selectabile pentru sistemul hidraulic de lucru (rapid, mediu, lent)
- Columna de direcție reglabilă pe înălțime și înclinare cu ajutorul unei pedale
- Faruri de lucru cu LED: 2 x față, 1 x spate
- Sistem de iluminare fără ABE (certificat de omologare generală) conform ordonanței StVZO
- Prize: USB-A și USB-C, Euro cu 3 pini, 12 V pentru vehicul
- Panou de comandă cu atingere ușoară pentru farurile de lucru și ștergătoarele de parbriz
- Încălzitor pentru luneta din spate
- Oglinzi cu unghi larg și de apropiere
- Sistem hidraulic de lucru cu distribuție a debitului, incluzând controlul proporțional al brațului telescopic
- Sistem hidraulic de lucru cu senzor de sarcină, 172 l/min.
- Control dinamic al momentului de sarcină conform DIN EN474-3
- Unitatea de comandă suplimentară poate fi acționată electroproporțional cu ajutorul joystick-ului
- Zăvor electric de blocare pentru unitatea de comandă suplimentară pe ambele părți
- Amortizare comutabilă a poziției finale a cilindrilor (cursă, sculă, telescopic)
- Descărcare electrică a presiunii cuplajelor hidraulice (pe turnul de direcție și pe brațul telescopic)
- Retur depresurizat
- Comandă confortabilă a brațului telescopic (funcție de scuturare a cupei, revenire la săpat / revenire la poziție, asistență la descărcarea cupei)
- Reglarea volumului de ulei pentru funcțiile hidraulice auxiliare

9660 T-2



DATE TEHNICE

Lățime	2.290 - 2.490 mm
Înălțimea cabinei	2.900 mm
Înălțime de ridicare (pivotul uneltei)	
6.100 mm Lungime cu cupă standard 6.950	
mm Raza de virare în interior	2.910 mm
Greutate de lucru	11.000 - 13.000 kg
Capacitate de ridicare	5.300 kg

Sarcină de basculare în linie dreaptă, furcă pentru paleți**	7.700 kg
Viteză	30 km/h (20 km/h) Opțiune 40 km/h***

* opțional
** Braț orizontal, neextins, cu furcă pentru paleți (conform ISO 14397)
*** Versiunea de 40 km/h include suspensia brațului, SPT, SDCT și modul ECO

ECHIPARE STANDARD

- Motor diesel cu 4 cilindri Deutz TCD 5.2, 130 kW = 177 HP / 150 kW = 204 HP
- DOC, DPF și SCR pentru conformitate cu standardele de emisii Stage V
- Tracțiune hidrostatică pe patru roți cu comandă de tip auto
- Transmisie de înaltă presiune HD-plus
- Anvelope 500/70R24 AS, decalaj0
- HTF (forță de tracțiune ridicată)
- Schimbător rapid hidraulic de viteze, comutabil sub sarcină la 30 sau 40 km/h
- Sistem hidraulic de lucru Load Sensing 196 l/min (130 kW) / 230 l/min (150 kW)
- Sistem hidraulic de lucru cu distribuție a debitului, incluzând control proporțional al brațului telescopic
- Punți planetare HD cu diferențiale cu alunecare limitată, 10 găuri
- Punte pendulară spate
- Elemente de alunecare Ferro-form în brațul telescopic
- Cilindru pentru unelte în brațul telescopic
- Descărcare electrică a presiunii cuplajelor hidraulice
- Răcitor de ulei combinat
- Acționare hidraulică a ventilatorului
- Cabina SCV-Plus (Silence, Comfort, View)
- Frână cu discuri multiple, fără întreținere; frână de serviciu și de staționare
- Articulație care nu necesită întreținere
- 2 cilindri de direcție
- Faruri de lucru cu LED: 2 x față, 1 x spate
- Sistem de iluminare fără ABE (certificat de omologare generală) conform ordonanței StVZO
- Cameră de vizualizare spate
- Braț cu bară în Z cu ridicare paralelă
- Dispozitiv de comandă suplimentar comutabil electric de pe joystick
- Retur depresurizat
- Columna de direcție reglabilă pe lungime și unghi
- Contoare de ore, turometru, indicator de nivel combustibil și indicator de temperatură
- Cotieră reglabilă
- Placă de fixare a greutății spate și cârlig de remorcare
- Comutator principal al bateriei
- Filtru de aer în 2 trepte cu sistem de prefiltrare de înaltă eficiență
- Suport pentru unelte de tip încărcător frontal cu blocare hidraulică a uneltelor
- Controlul momentului de încărcare conform DIN EN474-3

CUPE

CUPĂ PENTRU PĂMÂNT HD MICĂ

Căpușă robustă pentru lucrări de terasament grele, perfect adaptată pentru seria noastră 1.000. Căpușa este echipată din fabrică cu protecție împotriva revărsării.



Lățime	Volum	Greutate
0,90 m	0,27 m³	120 kg
1,00 m	0,29 m³	134 kg
1,20 m	0,34 m³	148 kg

CUPĂ PENTRU PĂMÂNT MICĂ, PĂTRATĂ

Căruță mică pentru pământ cu corp pătrat, perfectă pentru seria noastră 1.000. Adâncime: 56 cm



Lățime	Volum
0,90 m	0,22 m³
1,00 m	0,24 m³
1,20 m	0,29 m³

CUPĂ PENTRU MATERIALE UȘOARE, MICĂ

Căruță mică pentru materiale ușoare, cu corp pătrat, perfectă pentru seria noastră 1.000.
Adâncime: 68 cm



Lățime	Volum
0,90 m	0,32 m³
1,00 m	0,35 m³
1,20 m	0,39 m³

CUPĂ MICĂ PENTRU PĂMÂNT CU GRABĂ

Căruță mică pentru pământ cu graifer hidraulic suplimentar, perfectă pentru seria noastră 1.000.



Lățime
0,90 m / 1,00 m / 1,20 m

CUPĂ CU GRAIFĂ PENTRU MANIPULAREA DEȘEURILOR

Căpășitul cu graifer pentru manipularea deșeurilor este utilajul ideal pentru colectarea și manipularea materialelor voluminoase, a molozului și a lemnului. Căpășitul nu are pereți laterali, pentru o manipulare ușoară a bușteni lor de lemn.



Lățime	Volum	Greutate
Încărcătoare compacte		
1,10 m	462 l	348 kg
1,20 m	504 l	355 kg
1,40 m	588 l	369 kg
1,60 m	672 l	400 kg
Încărcătoare cu roți și încărcătoare telescopice cu roți		
1,60 m	672 l	400 kg
1,80 m	756 l	430 kg

CUPĂ PENTRU SOL, ROTUNDĂ

Cupe robuste pentru sol, destinate încărcăturilor grele și lucrărilor de terasament. Disponibile opțional cu dinți de ripper, protecție împotriva revărsării și lamă reversibilă.

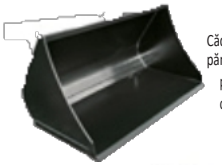

Cădiță rotundă pentru pământ pentru încărcătoare compacte



Cădiță rotundă pentru pământ pentru încărcătoare pe roți și telescopice

Lățime	Volum	Greutate
Încărcătoare compacte		
0,90 m	342 l	110 kg
1,00 m	380 l	120 kg
1,10 m	418 l	130 kg
1,20 m	456 l	140 kg
1,30 m	494 l	150 kg
1,40 m	532 l	160 kg
1,50 m	570 l	170 kg
Lățime	**Volum**	**Greutate**
Încărcătoare cu roți și încărcătoare telescopice		
1,60 m	0,76 m³	231 kg
1,80 m	0,86 m³	260 kg
2,00 m	0,96 m³	280 kg
2,20 m	1,06 m³	330 kg
2,40 m	1,16 m³	400 kg
2,60 m	1,26 m³	424 kg

CUPĂ PENTRU PĂMÂNT HD

Căruță robustă pentru lucrări grele de terasament. cu protecție împotriva revărsării în dotarea standard. Disponibilă opțional cu dinți de rippere, protecție la deplasare și lame reversibile. Disponibilă și în versiunea HD+ cu volum mai mare.



Lățime	Volum	Greutate
Încărcătoare compacte		
1,00 m	0,40 m³	176 kg
1,20 m	0,48 m³³	187 kg
1,30 m	0,52 m³	198 kg
1,40 m	0,56 m³	209 kg
1,50 m	0,60 m³	220 kg
1,60 m	0,64 m³	231 kg
Încărcătoare frontale cu roți și telescopice		
1,40 m	0,56 m³	227 kg
1,50m	0,60m³	238kg
1,60 m	0,64 m³	249 kg
1,70 m	0,68 m³	260 kg
Lățime	**Volum**	**Greutate**
Încărcătoare cu roți și încărcătoare telescopice HD+ (de la 5470 Z)		
1,60 m	0,87 m³	331 kg
1,80 m	0,98 m³	353 kg
2,00 m	1,03 m³	375 kg

2,20 m	1,19 m^3	397 kg
2,40 m	1,30 m^3	433 kg

Schäffer

CUPĂ PENTRU SOL CU GRABĂ

Unelte universale inserabile! Disponibil opțional cu graifer de 600 mm.



Lățime	Volum	Lungimea cleștelui cilindrului
Încărcătoare compacte		
0,78 m	273 l	1	475 mm
0,90 m	315 l	1	475 mm
1,00 m	350 l	1	475 mm
1,20 m	420 l	1	475 mm
1,20 m	420 l	2	475 mm
1,40 m	490 l	2	475 mm
1,60 m	560 l	2	475 mm
Încărcătoare cu roți și încărcătoare telescopice		
1,60 m	688 l	2	475 mm
1,80 m	774 l	2	475 mm

CUPĂ DE SILO

Această cupă de siloz este perfect potrivită ca cupă multifuncțională pentru o preluare rentabilă și flexibilă a oricărui tip de siloz. Poate fi utilizată și ca cupă multifuncțională. Lățime de deschidere: 141 cm



Lățime	Volum	Greutate
Compact l ncărcătoare		
1,40 m	812 l	393 kg
1,60 m	928 l	472 kg
Încărcătoare frontale și încărcătoare frontale telescopice		
1,40 m	812 l	393 kg
1,60 m	928 l	472 kg
1,80 m	1.044 l	520 kg
2,00 m	1.160 l	650 kg
2,20 m	1.276 l	670 kg
2,40 m	1.392 l	750 kg

CUPĂ DE SILOZ DE DIMENSIUNE XL

Căpăstru pentru siloz XL are un volum mai mare decât versiunea standard. Căpăstru pentru siloz are o adâncime de 113 cm și o înălțime de 99 cm. Lățimea deschiderii este de 185 cm.



Lățime	Volum	Greutate Încărcătoare frontale și încărcătoare frontale telescopice.
2,20 m	1.980 l	1.252 kg
2,40 m	2.160 l	1.320 kg
2,60 m	2.340 l	1.405 kg

CUPĂ DE VOLUM MARE

Căruță universală de mare capacitate pentru încărcătoare pe roți și încărcătoare telescopice pe roți, cu o înălțime de 105 cm și o adâncime de 140 cm. Disponibilă opțional cu lamă reversibilă și protecție împotriva revărsării.



Lățime	Volum	Greutate
Încărcătoare cu roți și încărcătoare telescopice cu roți		
Cupe de mare capacitate		
2,20 m	1,94 m^3	540 kg
2,40 m	2,11 m^3	559 kg

CUPĂ DE VOLUM MARE XL

Această cupă de mare capacitate este ideală pentru transportul materialelor în vrac cu densitate ușoară până la medie. Cupa are o înălțime de 124 cm și o adâncime de 158 cm. Disponibilă opțional cu lamă reversibilă și protecție împotriva revărsării.



Lățime	Volum	Greutate
Încărcătoare frontale și încărcătoare frontale telescopice		
Căruță de mare capacitate XL		
2,00 m	2,30 m^3	612 kg
2,45 m	3,00 m^{33}	712 kg
2,60 m	3,20 m^3	761 kg

CUPĂ CU ÎNCLINARE MARE

Cupe cu unghi mare de înclinare pentru a mări înălțimea de descărcare cu aproximativ 1.000 mm. Recomandăm utilizarea unor greutăți suplimentare în partea din spate a încărcătorului.



Lățime	Volum	Greutate Încărcătoare compacte
1,20 m	495 l	360 kg
1,40 m	590 l	380 kg
1,60 m	680 l	400 kg
Încărcătoare frontale și telescopice		
1,80 m	1.020 l	595 kg
2,00 m	1.130 l	640 kg
2,20 m	1.250 l	675 kg

CUPĂ 4-ÎN-1

Cupe 4-în-1 cu bară de prospectare călită și temperată și protecție împotriva revărsării. Se deschide cu aproximativ 670 mm. Echipată standard cu dinte de sfâșiere și protecție pentru dinte. Model compact: 76 cm înălțime, 69 cm adâncime. Încărcătoare pe roți și încărcătoare telescopice: 86 cm înălțime, 98 cm adâncime



Lățime	Volum	Greutate	Lățime	Volum	Greutate
Încărcătoare compacte, fund scurt al cupei					
1,10 m	217 l	260 kg	1,40 m	277 l	286 kg
1,25 m	248 l	272 kg	1,65 m	327 l	326 kg
Încărcătoare frontale și telescopice, cu fundul cupei lung					
1,40 m	406 l	391 kg	2,00 m	580 l	500 kg
1,50 m	435 l	411 kg	2,20 m	638 l	540 kg
1,65 m	478 l	441 kg	2,40 m	696 l	580 kg
1,80 m	522 l	460 kg			
Pentru 5470 Z					
1,95 m	800 l	500 kg			



CUPĂ 4-ÎN-1 MICĂ

Versiune mai mică a cupei standard 4-în-1, perfect adaptată pentru seria noastră 1.000. Disponibilă cu dinți de ripper.

Lățime	Volum	Greutate
1,10 m	0,15 m³	135 kg

CĂZULA CU GRIPPER

Căpăstru cu pereți laterali detașabili. Căpăstrul are o înălțime de 80 cm și o adâncime de aproximativ 85 cm. Dimensiunea deschiderii: 117 cm.



Lățime	Volum	Greutate
0,90 m	0,38 m³	190 kg
1,00 m	0,42 m³	200 kg
1,20 m	0,50 m³	220 kg
1,30 m	0,54 m³	230 kg
1,40 m	0,59 m³	240 kg
1,50 m	0,63 m³	250 kg
1,60 m	0,67 m³	275 kg
1,80 m	0,75 m³	305 kg
2,00 m	0,84 m³	320 kg

CUPĂ UNIVERSALĂ PENTRU ÎNCĂRCĂTOARE COMPACTE

Căruță universală cu volum mai mare decât cea pentru pământ, destinată oricărui tip de mărfuri în vrac, cum ar fi cereale, îngrășăminte artificiale și moloz. Disponibilă opțional cu lamă reversibilă și protecție împotriva revărsării. Căruță universală: 75 cm înălțime, 97 cm adâncime



Lățime	Volum	Greutate
0,90 m	0,43 m³	145 kg
1,00 m	0,47 m³	154 kg
1,10 m	0,53 m³	166 kg
1,20 m	0,59 m³	174 kg
1,30 m	0,64 m³	183 kg
1,40 m	0,70 m³	200 kg
1,50 m	0,75 m³	210 kg
1,60 m	0,81 m³	219 kg



Versiunea HD	
1,60 m	0,89 m³ 275 kg
1,80 m	1,02 m³ 300 kg

CUPĂ UNIVERSALĂ PENTRU ÎNCĂRCĂTOARE PE ROȚI ȘI ÎNCĂRCĂTOARE TELESCOPICE PE ROȚI

Cupa universală HD este cupa ideală pentru toate operațiunile zilnice. Cupa are o înălțime de 81 cm și o adâncime de 108 cm. Lama reversibilă și protecția împotriva revărsării sunt disponibile opțional. Înălțime: 78 cm, adâncime: 105 cm



Lățime	Volum	Greutate
1,60 m	0,89 m³	275 kg
1,80 m	1,02 m³	300 kg
2,00 m	1,14 m³	326 kg
2,20 m	1,27 m³	357 kg
2,40 m	1,40 m³	385 kg

CUPĂ DE CERNERE

Căpășă robustă pentru colectarea pietrelor sau a altor materiale. Distanța dintre fire: aprox. 60 mm.



Lățime	Volum	Greutate
1,50 m	550 l	330 kg
1,65 m	580 l	360 kg
1,80 m	650 l	400 kg
2,10 m	750 l	450 kg
2,40 m	820 l	480 kg

CUPĂ DE CRIBARE MICĂ

Versiune mai ușoară a cupei de cernere standard, cu o distanță între fire de aproximativ 40 mm, se potrivește perfect cu seria noastră 1.000.

Lățime	Volum	Greutate
1,10 m	140 l	115 kg



FURCI PENTRU

Pentru transportul în siguranță al paleților. Cadrul opțional oferă un plus de siguranță. Dinți rabatabili, reglare hidraulică a dinților și reglare laterală, precum și alte lungimi ale dinților disponibile opțional.



Capacitate	Lungimea dinților Lățime		
	Greutate Încărcătoare compacte		
2,5 t	1,00 m	1,00 m	150 kg
2,5 t	1,00 m	1,20 m	160 kg
2,5 t	1,20 m	1,00 m	180 kg
2,5 t	1,20 m	1,20 m	190 kg
Încărcătoare frontale și telescopice			
3,5 t	1,00 m	1,40 m	230 kg
3,5 t	1,20 m	1,40 m	250 kg
4,5 t	1,20 m	1,40 m	425 kg

FURCĂ PENTRU PALET HD

Partea din spate a furcii, montată la o înălțime redusă, oferă o vizibilitate îmbunătățită asupra dinților.



Capacitate	Lungimea dinților		Greutate
Lățime	încărcătoare		
1,5 t	1,00 m	1,00 m	116 kg
1,5 t	1,20 m	1,00 m	126 kg
2,0 t	1,00 m	1,20 m	170 kg
2,0 t	1,20 m	1,20 m	180 kg
Încărcătoare frontale și telescopice			
2,0 t	1,00 m	1,20 m	175 kg
2,0 t	1,20 m	1,20 m	185 kg
3,5 t	1,00 m	1,50 m	330 kg
3,5 t	1,20 m	1,50 m	350 kg

AGRICULTURĂ ȘI CREȘTEREA CĂLĂRILOR

CLEȘTE PENTRU BALOTURI ROTUNDE

Această graiferă pentru baloți poate fi utilizată pentru transportul sau stivuirea rapidă și în condiții de siguranță a baloților rotunzi. Încărcătorul trebuie să fie echipat cu un acoperiș de protecție sau cu o cabină.



Capacitate	Dimensiunea balotului rotund	Greutate
1.400 kg	900 - 1.800 mm	202 kg

GRIPPER PENTRU BALOȚI PATRAȚI

Graifer pentru baloți pătrați, destinat încărcării și transportului acestora. Încărcătorul trebuie să fie echipat cu un acoperiș de protecție sau cu o cabină.



Capacitate	Dimensiunea balotului Greutate	
1.400 kg	700–2.100 mm	310 kg

CUȚIT PENTRU BALOTE

Cârlig pentru baloți cu două sau trei dinți, destinat transportului unui singur balot. Încărcătorul trebuie să fie echipat cu un acoperiș de protecție sau o cabină.



Capacitate	Dimensiunea balotului	Greutate
900 kg	1,20 mm	76 kg

FURCA PENTRU DEJECȚII

Potrivită pentru curățarea grajdurilor. Această furcă este disponibilă și într-o versiune pentru sarcini grele.



Lățime	Dinți	Lungimea dinților Încărcătoare compacte
0,78 m	5	610 / 810 mm
0,90 m	5	810 mm
1,00 m	6	810 mm
1,20 m	7	810 mm
1,40 m	8	810 mm
1,60 m	9	810 mm
Încărcătoare frontale cu roți și telescopice (pentru sarcini grele)		
1,60 m	9	1.100 mm
1,80 m	10	1.100 mm
2,00 m	11	1.100 mm

FURCĂ PENTRU GUNOI MICĂ CU GRABĂ

Furca mică pentru gunoi de grajd cu graifer este ideală pentru îndepărtarea și transportul gunoiului de grajd, silozului, paielor și altor materiale pentru seria noastră 1.000. Este echipată cu un cilindru. Lungimea dinților: M22 x 610 mm



Lățime	Dinți	Cilindru	Greutate
0,90 m	5	1	115 kg
1,00 m	6	1	130 kg

FURCA PENTRU GUNOI CU GRABĂ

Furca pentru gunoi de grajd cu graifer este ideală pentru îndepărtarea și transportul gunoiului de grajd, a silozului, a paielor și a altor materiale. Lungimea dinților este de 810 mm



Lățime dinți	Cil.	Lățime dinți	Cil.
Încărcătoare compacte			
0,78 m	1	1,20 m 7	1
0,90 m 5	1	1,40 m 8	2
1,00 m 6	1	1,60 m 9	2
Încărcătoare pe roți și încărcătoare telescopice			
1,60 m 9	2	1,80 m 10	2
Încărcătoare compacte cu graifer lung			
1,00 m 6	2	1,40 m 8	2
1,20 m 7	2	1,60 m 9	2

FURCĂ PENTRU GUNOI CU GRABĂ, PENTRU UTILIZARE INTENSIVĂ

Furcă pentru gunoi de grajd cu graifer întărit și lungime a dinților de M22 x 1.100 mm



Lățime dinți	Cil.	Lățime dinți	Cil.
Încărcătoare compacte			
1,20 m 7	2	1,60 m 9	2
1,40 m 8	2		
Încărcătoare frontale cu roți și telescopice			
1,80 m 10	2	2,20 m 12	2
2,00 m 11	2	2,40 m 13	2

DISTRIBUITOR DE PAIE

Pentru așternut, cum ar fi paie tăiate sau rumeguș. De asemenea, este potrivit pentru alimentarea cu furaje în instalațiile de siloz de porumb. Încărcătorul trebuie să fie echipat cu un sistem de retur fără presiune. Mașina are o lățime de tăiere de 250 mm și lame de tăiere în rola superioară.



Lățime totală lățime	Lățimea volumului marginea cupei		Greutate
încărcătoare compacte			
1,40 m	850 l	1,00 m	380 kg
1,60 m	1.020 l	1,20 m	399 kg
1,80 m	1.200 l	1,40 m	415 kg

CĂZIUTĂ AUTOMATIZATĂ PENTRU FURAJE CONCENTRATE

Unitatea de dozare a furajelor concentrate este echipată cu un element melcat intern. În configurația standard, unitatea alimentează spre dreapta; este disponibilă și o variantă cu ieșire spre stânga. Este disponibilă opțional o unitate de curățare pentru sfeclă. Cantitatea necesară de ulei: 25 l/min. Clapetă mecanică sau hidraulică la cerere.



Lățime	Volum	Greutate
Încărcătoare compacte		
1,20 m	475 l	230 kg
1,40 m	575 l	250 kg
1,65 m	675 l	300 kg
Încărcătoare cu roți și încărcătoare telescopice cu roți		
2,20 m	1.400 l	575 kg



COȘ DE ALIMENTARE AUTOMATIZAT PENTRU SILO DE PORUMB

Ideal pentru automatizarea alimentării cu siloz de porumb și iarbă tocată. Baza transportorului cu lanț/răzuitor poate alimenta spre stânga sau spre dreapta, în funcție de sensul de rotație. Viteza se reglează în funcție de cantitatea de ulei și de turația motorului. Funcționarea necesită 1 racord DW și un debit de ulei de aproximativ 30 l/min.

Echipament special:

- Unitate de prelucrare rotativă pentru porumb (ilustrație). Cantitatea necesară de ulei: 30 l/min.
- Clapete de ieșire cu comandă hidraulică, inclusiv supape de selecție

Model	Înălțime	Lățimea barei de raclare	Lățime	Volum	Greutate
FD 100 KB	1.200 mm	1.000 mm	1.060 mm	779 l	260 kg
FD 120 KB	1.200 mm	1.200 mm	1.240 mm	943 l	280 kg
FD 150 KB	1.200 mm	1.500 mm	1.520 mm	1.189 l	350 kg

Dimensiuni suplimentare la cerere.

Înălțime cu tăietor rotativ pentru porumb: plus 500 mm

Greutatea suplimentară a tăietorului rotativ: aprox. 120 kg, în funcție de dimensiune



FURCĂ PENTRU BALOTE DE DIMENSIUNI MARI CU CADRU DE SUPORT

Pe scurt, cea mai potrivită unitate pentru transportul și stivuirea baloturilor de paie sau fân. Cu cu trei dinți ca dotare standard. Dinții din mijloc pot fi atașați fie în partea de sus, fie în partea de jos. Cadrul de susținere ține balotul (baloturile). Potrivit pentru baloturi rotunde sau dreptunghiulare. Este obligatoriu ca încărcătorul să fie echipat cu un acoperiș de protecție sau o cabină pentru lucrul cu baloturi de dimensiuni mari.

Lățime	Capacitate	Dinți	Greutate

1,20 m	1,5 t	3	200 kg



FURCĂ PENTRU BALOTURI MARI CU DINȚI PLIABILI HIDRAULIC

Această furcă pentru baloți mari este prevăzută cu dinți rabatabili hidraulic și cu un cadru de susținere care poate fi extins hidraulic cu aprox. 60 cm. Acest lucru asigură o conducere sigură pe șosea și un transport optim al baloților mari. Poate transporta 3 baloți cu înălțimea de 90 cm sau 4 baloți cu înălțimea de 70 cm. Încărcătorul trebuie să fie echipat cu un acoperiș de protecție sau cu o cabină.

Lungimea dinților: M22 x 1.100 mm

Lățime	Capacitate dinți		Greutate
1,80 m	1,6 t	4	250 kg



FURCĂ PENTRU BALOTURI MARI XL CU DINȚI PLIABILI MECANIC

Furcă pentru baloți cu dinți rabatabili pentru deplasarea în siguranță pe șosea. Graifer superior, dinți rabatabili hidraulic și dispozitiv de ridicare disponibile ca opțiuni.
Lungimea dinților: 1.240 mm

Lățime	Capacitate dinți		Greutate
2,00 m	2,5 t	5	200 kg

NIVELATOR DE ARENĂ

Nivelatorul de arenă este echipat cu un excavator hidraulic, cuplaj pentru remorcă, roată de sprijin, dinți frontali reglabili pe înălțime, dinți posteriori, dispozitiv de nivelare greu pentru compactare și netezire finală. Disponibil și cu rolă cu grilaj sau cu rolă de cauciuc.

Echipat cu rolă cu grilaj



Echipat cu rolă de cauciuc





Echipat cu dinți cu arc

Lățime	Compatibilitate
1,40 m	Geotextil mat. sol nisipos
1,60 m	
1,80 m	
2,00 m	
2,20 m	



UNITATE DE PROCESARE A BALOTURILOR ROTUNDE

Prelucrați uniform baloturile rotunde datorită raportului de transmisie generos de la motorul cu ulei la arborele de antrenare, folosind un lanț cu role.

Dinți	Lungimea dinților	Greutate
4	1,00 m	250 kg



LAMĂ PENTRU DEȘEURI

Lama de curățare cu șină de cauciuc de 40 cm înălțime. Eficientă și delicată.

Lățimea șinei de cauciuc	Greutate
ea încărcătoarelor compacte	
1,50 m	110 kg
1,80 m	120 kg
2,10 m	130 kg
2,50 m	145 kg

RĂZUITOARE PENTRU PĂMÂNT ȘI FURAJ

Această racletă este universală, datorită lățimii de lucru reglabile hidraulic. Ambele capete ale racletei din cauciuc pot fi reglate suplimentar mecanic, pentru a permite utilizarea dual ca racletă pentru pământ sau racletă pentru furaje.



Lățime	Lățime la 40°	Greutate
Încărcătoare compacte		
1,80 m	1,40 m	aprox. 225 kg
2,20 m	1,71 m	
Încărcătoare cu roți și încărcătoare telescopice		
2,80 m	2,18 m	aprox. 380 kg
3,20 m	2,48 m	

Unghi de pivotare de până la 70°. Șină din cauciuc cu înălțimea de 40 cm

GRIPPER-URI DE TĂIERE A SILOZULUI

Cleștele de tăiere a silozului este disponibil opțional cu finisaj al cuțitului frontal ondulat, crestat sau neted. Cleștele superior se deschide cu 750 mm (de la o lățime de 1,40 m) și cu 800 mm (până la o lățime de 1,60 m).



Lățime	Volum	Greutatea cilindrului	
Încărcătoare compacte			
0,95 m	600 l	2	450 kg
1,20 m	730 l	2	495 kg
1,40 m	870 l	2	540 kg
Încărcătoare frontale și telescopice			
1,60 m	1.065 l	2	720 kg
1,80 m	1.210 l	2	750 kg
2,00 m	1.350 l	3	990 kg
2,20 m	1.495 l	3	1.025 kg

MINI-ÎMPRĂȘTIETOR DE PAIE

Mini-împrăștiatorul de paie este completarea perfectă a seriei noastre 1.000 pentru distribuirea paielor în grajduri. Paiele sunt transportate către rola de deschidere hidraulică prin intermediul unei role de alimentare mecanice. De la
De acolo, aerul ajunge la suflantă, care îl poate dispersa pe o distanță de până la 10 metri. Pe încărcător sunt necesare o conductă de retur fără presiune, o
racord de scurgere și un racord de alimentare de 12 V sunt necesare la încărcător.



Lățime	Putere hidraulică	Greutate
1,25 m	aprox. 30 l/min	aprox. 450 kg

DISTRIBUITOR DE PAIE

Această mașină de așternut distribuie în mod optim baloturile pătrate și rotunde în grajduri. Baloturile de paie sunt preluate cu ușurință prin clapeta de încărcare și transportate către rola de deschidere prin intermediul podelei cu racletă acționată hidraulic. De aici, paiele ajung la ventilatorul de aruncare, care are o rază de aruncare de până la 12 metri. Un dispozitiv de pulverizare a apei este disponibil opțional.



Lățime	Putere hidraulică	Greutate
1,70 m	35–60 l/min	900 kg

ÎNTREȚINEREA SPAȚIILOR VERZI



FERĂSTRĂU PENTRU RAMURI

Fierăstrăul pentru crengi are 3 lame mari, cu un diametru de câte 60 cm fiecare, și taie crengi cu o grosime de până la 15 cm. Cadrul stabil de fixare permite o deplasare laterală hidraulică de până la 1 metru și o rotire laterală continuă. Este echipat standard cu o supapă de comutare, fiind astfel necesară doar o singură conexiune cu acțiune dublă. La încărcător sunt necesare o întoarcere fără presiune și un dispozitiv de blocare.

Lățime de lucru	Putere hidraulică	Greutate
1,75 m	45 l/min	420 kg

TUNSOR DE GARD VIU

Trimmerul de gard viu taie ramuri cu o grosime de până la 5 cm. Datorită mecanismului hidraulic de rotire, trimmerul de gard viu efectuează tăieturi verticale, orizontale sau diagonale. Cadrul de prindere este echipat cu un sistem mecanic de deplasare laterală. Include supapă de comutare.



Lățime	Putere hidraulică	Greutate
1,50 m	25 l/min	176 kg

MULCHER PENTRU GARD VIU

Acest tocător de gard viu taie și mărunțește materialul într-o singură operațiune. Tocătorul este prevăzut cu un dispozitiv hidraulic de rotire și reglare laterală mecanică. Este necesară o conexiune DW, retur fără presiune și un dispozitiv de blocare. Grosimea maximă a ramurilor: 3 cm.



Lățime	Volum minim de ulei	Greutate
1,30 m	25 l/min	220 kg

MAȘINĂ DE TUNS IARBĂ CU DOUĂ LAME

Tundeți iarba curat cu mașina de tuns iarba cu două lame acționată hidraulic. Înclinarea barei este de reglabil în mod continuu, astfel încât cositoarea rotativă să poată fi utilizată și pe versanți și lângă garduri vii. Încărcătorul trebuie să fie echipat cu un sistem de retur fără presiune și cu un răcitor de ulei.



Lățime	Putere hidraulică	Greutate
1,50 m	20 l/min	195 kg
1,90 m	20 l/min	215 kg



MAȘINĂ DE TUNS IARBĂ ROTATIVĂ

Mașină de tuns iarba rotativă cu montare frontală, destinată întreținerii pajiștilor. Necesită o pompă cu angrenaje mai puternică, cu un volum minim de 22 cm³ și un sistem de retur fără presiune. 3 variante posibile: evacuare posterioară, evacuare laterală, mulcire.

Lățime	Puterea motorului cu ulei	Greutate
1,20 m	30 l/min	220 kg
1,50 m	30 l/min	280 kg

FLAIL MOWER SE

Această mașină de cosit cu ciocane de înaltă calitate este echipamentul ideal pentru cosit, mulcire și tăiere. Mașina puternică, dar care protejează solul, este potrivită pentru aplicații versatile. Disponibilă și cu coș de colectare. Este necesară o întoarcere fără presiune; se recomandă controlul vitezei și dispozitivul de blocare.



Lățime	Volumul minim de ulei	Greutate
1,20 m	25 l/min	210 kg
1,40 m	25 l/min	230 kg
1,60 m	40 l/min	240 kg

SE COSITOARE CU FLĂIURI CU TAVĂ DE COLECTARE

Colectorul cu bătătoare este un adevărat „multitalent" – o mașină perfectă de tuns iarba și de aerat, care taie și colectează materialul într-o singură operațiune. Colectorul de 700 l/900 l se golește hidraulic, pentru o utilizare comodă. Retur fără presiune, sunt necesare 2 racorduri DW; se recomandă utilizarea unui selector de viteză și a unui dispozitiv de blocare.



Lățime	Volumul minim de ulei	Greutate
1,20 m	25 l/min	280 kg
1,60 m	40 l/min	310 kg



TRIMER PENTRU GARDURI

Trimmerul pentru garduri taie în jurul stâlpilor de gard sau al parapetelor de protecție, eliberându-i eficient și rapid de iarba crescută și buruieni.

Lățime de lucru	Putere motor cu ulei	Greutate
0,95 m	32 l/min	265 kg



TRIMER PENTRU GARDURI SE

Ideal pentru tăierea ierbii sub garduri, parapete sau de-a lungul drumului. Sistemul cu arcuri asigură că stâlpii de gard sau copacii nu sunt deteriorați în timpul procesului.

Lățime de lucru	Putere motor cu ulei	Greutate
0,60 m	40 l/min	150 kg

CURĂȚARE

MAȘINĂ DE MĂTURAT

Mașină de măturat cu rezervor de colectare a murdăriei și drenaj hidraulic sau fără rezervor.
La cerere, este disponibilă și cu rolă cu perii pentru zăpadă (potrivită pentru spații verzi), rezervor de apă cu duze de pulverizare cu 3 poziții, este necesară o ieșire frontală comutabilă și perii montate lateral, reglare hidraulică laterală (inclusiv supapă de selecție). Sunt posibile diferite diametre ale periilor: 520 mm / 600 mm / 700 mm



Cu rezervor de colectare a murdăriei
și perii montate lateral



Cu rezervor de colectare a murdăriei, rezervor de apă, duze de pulverizare și perii laterale



Cu rolă cu perii pentru zăpadă

Fără rezervor de colectare a murdăriei		
Lățime	**Cilindru cu perii**	
Greutate Încărcătoare compacte		
1,20 m	520 mm	315 kg
1,50 m	520 mm	340 kg
1,80 m	520 mm	365 kg
Încărcătoare cu roți și încărcătoare telescopice cu roți		
2,10 m	520 mm	395 kg
2,40 m	600 mm	435 kg

Cu rezervor de colectare a murdăriei, drenaj hidraulic		
Lățime	**Cilindru cu perii**	
Greutate Încărcătoare compacte		
1,50 m	520 mm	400 kg
1,50 m	520 mm	425 kg
1,80 m	520 mm	450 kg
Încărcătoare cu roți și încărcătoare telescopice		
2,10 m	520 mm	480 kg
2,40 m	600 mm	510 kg

MĂTURĂTOARE CU COȘ

Această mașină de măturat robustă este un echipament versatil. Dotată cu o lamă de tăiere, îndepărtează pământul compactat de pe drumuri și piețe și este, de asemenea, utilajul perfect pentru curățarea padocurilor pentru cai.



Lățime	Ø Perii	Greutate
1,50 m	600 mm	419 kg
1,80 m	600 mm	502 kg
2,10 m	750 mm	618 kg
2,40 m	750 mm	706 kg

Opțional: perie de măturare laterală, sistem de pulverizare a apei, deschidere hidraulică

PERIE DE ÎMPINGERE

Această măturătoare cu împingere transformă încărcătorul dumneavoastră într-un instrument de curățenie de succes. Dotată cu peri din plastic de înaltă calitate, aceasta este mătura ideală pentru curățarea eficientă a curților, a șopronelor și a meselor de hrănire. Demontarea accesoriului se face foarte ușor datorită cuplajelor standard pentru furcă. De asemenea, dispune de suporturi pe ambele părți, care asigură depozitarea în siguranță și protecția perilor. Sunt disponibile opțional și alte capete de prindere.



Lățime	Greutate
1,60 m	190 kg
2,10 m	240 kg

PERIE PENTRU BURUIENE

Această perie puternică pentru buruieni face față vegetației dense și greu de îndepărtat. Capul periei se poate înclina în ambele părți și pe lungime, adaptându-se la orice contur și tip de teren, iar perdeaua din cauciuc montată standard protejează zona înconjurătoare. Pentru o reglare comodă din cabină, accesoriul este disponibil opțional cu telecomandă. O altă opțiune este roata de sprijin reglabilă pe înălțime.



Număr de perii	Greutate
22	210 kg

ÎNTREȚINEREA DRUMURILOR ÎN



DISTRIBUITOR DE SARE

Acest distribuitor acționat electric permite împrăștierea materialelor de împrăștiere, cum ar fi sarea sau chiar îngrășământul. Lățimea de împrăștiere variază între 1,0 m și 8,0 m. Controlul se realizează ușor prin intermediul unui smartphone (Bluetooth) furnizat în dotarea standard. Sistemul de iluminare este disponibil opțional.

Volum	Carcasă	
	Greutate Încărcătoare compacte, cu roți	
și telescopice 120 l		2,5 mm
oțel de înaltă calitate V4A 48 kg		
200 l	oțel de înaltă calitate V4A de 2,5 mm 56 kg	

LAMĂ DE DESZĂPEZIRE

Lamă de deszăpezire cu mecanism de pliere cu arc pentru înălțimi de zăpadă mici până la medii. Reglare laterală hidraulică ca dotare standard.



Lățime	Înălțime	Lățime de curățare (30°)	Greutate
Încărcătoare compacte			
1,35 m	0,55 m	1,20 m	150 kg
1,35 m	0,65 m	1,20 m	195 kg
1,50 m	0,65 m	1,34 m	210 kg
1,80 m	0,80 m	1,60 m	336 kg
2,10 m	0,80 m	1,87 m	366 kg
Încărcătoare cu roți și încărcătoare telescopice cu roți			
2,10 m	0,80 m	1,87 m	366 kg
2,40 m	0,80 m	2,14 m	393 kg
2,70 m	0,80 m	2,41 m	421 kg

Opțional: reglare laterală hidraulică. Luminile de semnalizare sunt

conforme cu normele germane StVZO. Este necesară o priză cu 3 poli. Suport pentru steaguri de avertizare. Steaguri de avertizare

LAMA DE ZĂPADĂ VARIO

Lama de zăpadă Vario este echipată cu două aripi rabatabile și pivotante. Îndepărtarea zăpezii se poate efectua în poziție V, Y sau diagonală.



Lățime	Înălțime	Curățare lățime (30°)	Greutate
1,35 m	0,65 m	1,21 m	185 kg
1,50 m	0,65 m	1,29 m	190 kg
1,80 m	0,65 m	1,55 m	200 kg

APLICAȚII SPECIALE



CIOCAN DE DEMOLARE

Acest ciocan hidraulic de demolare este destinat spargerii zidăriei, a plăcilor de beton sau a asfaltului. Este dotat standard cu o daltă ascuțită de 45 mm.

Loviri/minut	Putere hidraulică	Greutate
750 - 2300/min	16-35 l/min	120 kg



CONTAINER PENTRU DEȘEURI

Cu ajutorul acestui container pentru deșeuri, frunzele, deșeurile sau resturile vegetale pot fi colectate cu ușurință și apoi transportate. Containerul pentru deșeuri este echipat standard cu un dispozitiv de prindere pentru furcile de paleți și poate fi utilizat în mod optim împreună cu un dispozitiv de răsturnare a containerelor.

Lățimea superioară	Volum	Greutate
1,00 m	800 l	110 kg



PLACĂ DE ADAPTARE

Sunt disponibile diferite variante.



PLATFORMĂ DE LUCRU

Pentru utilizarea ca platforme de lucru sunt necesare încărcătoare frontale sau încărcătoare telescopice special echipate. Opțional: balustradă din lemn pentru lanț operațiuni de tăiere.

	Lățime	Adâncime	Greutate
Capacitate de ridicare			
Încărcătoare telescopice pe roți			
250 kg	1,30 m	0,86 m	225 kg



BRAȚ DE EXCAVATOR

Brațul excavatorului se manevrează ușor din cabină și este ideal pentru săparea șanțurilor înguste sau a gropilor. Excavatorul este echipat cu o cupă de 250 mm.

Lățimea de lucru	Greutate
25 cm	150 kg



MĂCINĂTOR DE CIORCHURI

Puternicul tocător de cioturi îndepărtează cioturile, buturugile și rădăcinile tuturor tipurilor de plante lemnoase. Dinții de tăiere sunt dispuși în zig-zag și pot fi rotiți de 3 ori. Cerințe pentru încărcător: retur fără presiune și conductă de ulei de scurgere fără presiune.

Dentiție	Volum minim de ulei	Greutate
Încărcătoare compacte		
12	30 l/min	92 kg
Încărcătoare pe roți și încărcătoare telescopice pe roți		
16	50 l/min	250 kg

CUVA DE AMESTECARE A BETONULUI

Cupa de amestecare a betonului permite amestecarea optimă a tuturor tipurilor de beton, pentru o utilizare flexibilă. Echipată standard cu grilaj de protecție fixat solid cu șuruburi, deschidere laterală și furtun de evacuare de 1,5 m. Opțional, sunt disponibile și alte lățimi, de exemplu cu jgheab de descărcare.



Lățime încărcătură	Volum	Greutate fără
1,50 m	250 l	415 kg

MOTOCULTIVATOR CU ROTIRE A SOLULUI

Cupa de amestecare a betonului permite amestecarea optimă a tuturor tipurilor de beton, pentru o utilizare flexibilă. Echipată standard cu grilaj de protecție fixat solid cu șuruburi, deschidere laterală și furtun de scurgere de 1,5 m. Opțional, sunt disponibile și alte lățimi, de exemplu cu jgheab de descărcare.



Lățime	Volum	Greutate
proprie încărcătoare compacte		
1,05 m	30 l/min	260 kg
1,25 m	30 l/min	285 kg
1,45 m	55 l/min	450 kg



MAȘINĂ DE FORAT GĂURI PENTRU STÂLPI

Mașina de forat pământul oferă posibilități de utilizare aproape nelimitate: de la forarea pământului la forarea pentru piloni și plantare, până la forarea găurilor pentru fundații și stâlpi. Datorită construcției sale robuste, cu motoare orbitale puternice, se realizează rapid și construcția gardurilor.

Volumul minim de ulei	Greutate
30 l/min	131 kg



ECHIPAMENT DE ROTIRE A CUTIILOR

Dispozitiv de rotire a cutiilor cu braț rabatabil lateral pentru ridicarea și golirea cutiilor, cu rotire spre stânga.

Capacitate	Interval de rotire	Greutate
1,6 t	0 - 180°	190 kg

PLACĂ DE CUPLARE CU CAP SFERIC

Cu această placă de cuplare cu cap sferic de 50 mm și ochi de remorcare, remorcile pot fi manevrate fără efort pe proprietăți private.



Greutate
30 kg

MAȘINĂ DE NIVELARE

Mașina de nivelare controlată cu laser este un utilaj absolut versatil pentru întindere, compactare și nivelare pe orice șantier. Fie că este vorba de construcția de drumuri, manejuri de călărie sau parcări, cu



Cu ajutorul acestei mașini de nivelare, substratul este pregătit în mod optim.

Lățime	Greutate
Încărcătoare	
compacte	475 kg
1,20 m	525 kg
1,40 m	590 kg
1,60 m	640 kg
1,80 m	920 kg
2,00 m	



CADRU DE NIVELARE

Cu ajutorul acestui cadru de nivelare, nisipul sau pietrișul pot fi netezite în mod optim. Astfel, suprafața este pregătită perfect pentru lucrările ulterioare, de exemplu pentru pavare sau amenajarea unui manej.

Lățimi
1,60 m / 1,80 m / 2,00 m



CONTAINER PE ROȚI

Acest container versatil pe roți colectează gunoiul din grajduri, precum și resturile vegetale și multe alte materiale din exterior. Roțile mari de flotare, montate central, sunt prevăzute cu rulmenți cu bile pentru o deplasare lină și împingerea ușoară a containerului încărcat.

Lungime	Volum	Greutate
2,30 m	2.400 l	214 kg

CONTAINER DE DEȘEURI

Acest container universal pentru materiale precum gunoiul organic sau resturile vegetale are partea frontală deschisă, pentru a facilita umplerea cu ajutorul unei roabe. Ulterior, containerul umplut poate fi transportat și descărcat cu ușurință de către încărcător.

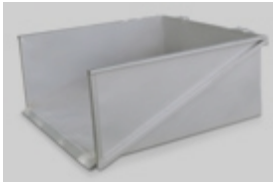

Lățime	Adâncime	Greutate
1,62 m	1,65 m	165 kg



CUTIE DE TRANSPORT MICĂ

Această cutie de transport facilitează transportul deșeurilor verzi, uneltelor, sacilor, echipamentelor și a multor alte obiecte. Clapeta poate fi rabatată mecanic.

Lățime	Volum	Greutate
1,30 m	0,6 m³	205 kg



GRABĂ PENTRU EXPLOATARE FORESTIERĂ

Această graiferă forestieră este ideală pentru transportul și încărcarea trunchiurilor de copaci.

Lățime	Dimensiunea deschiderii	Greutate
0,80 m	74 cm	150 kg
1,12 m	93 cm	220 kg



GRAPĂ UNIVERSALĂ

Graiferul universal este ajutorul ideal pentru transportul ghivecelor în pepiniere sau al butoaielor de orice fel.

Capacitate	Dimensiunea deschiderii	Greutate
max. 800 kg	40–120 cm	110 kg

Schäffer

Schäffer

IMPORTATORI SCHÄFFER LA NIVEL MONDIAL

AUSTRALIA
Agtech International
Cameron Moir
200 Beringarra Rd
6090 Malaga-Perth
telefon +61 1300882161
www.schaffer-loaders.com.au
office@schaffer-loaders.com.au

AUSTRIA
EZ AGRAR e.Gen.
Salzburger Str. 38
4020 Linz
tel. +43 724943700
fax +43 732 34726640
www.ezagrar.at
office@ezagrar.at

BELGIA
N. V. Heusdens Renting
Lichtenberglaan 1001
3800 St. Truiden
telefon +32 11 683899
fax +32 11 683165
www.schaffer.be
info@schaffer.be

BULGARIA
Bulagro Center, Stara Zagora,
districtul Zheleznik
6000 Stara Zagora
tel. +359 885598389
www.bulagro.com r.savov@bulagro.com

CANADA
Alberta
GMS Mechanical & Equipment Ltd. 311
23rd Street, P.O. Box 1086
AB T0L 0Z0 Fort Macleod telefon
+1 4035530000
fax +1 4035534600
www.gmsequip.com erik@gmsequip.com

Columbia Britanică
Rosedale Tractor Ltd.
51180 Yale Road
VOX 1X2 Rosedale, Columbia Britanică,
telefon +1 250 732 4685
www.rosedaletractor.com
sales@rosedaletractor.com

Manitoba
Schäffer Loaders Ltd. 653
Main Street North Box
682. Morris, Manitoba
R0G 1K0, telefon +1 204
7462108
fax +1 204 7466806
bpi@mts.net

Ontario
Vandenburg Equipment
Service Ltd.
Eleventh Concession Road 159 NOE
1E0 Harley
telefon +1 5198635719
www.vesontario.com vesontario@gmail.com

Québec
BENCO PIÈCES ET SERVICES
2252 Savane, Richelieu,
Quebec J3L 6N8
telefon +1 4506581802
fax +1 4506583103
www.benco.ca adminstraction@benco.ca

CHILE
Staab SA
Lira 1282
8360087 Santiago
telefon +56 989225379
www.agristaab.cl
staab@staabsa.cl

REPUBLICA CEHĂ
CIME s.r.o,
K Silu 1426
39301 Pelhrimov
tel. +420 565323148
www.cime.cz cime@cime.cz

DANEMARCA/SUEDIA/NORVEGIA
Helms TMT-Centret A/S
Tavlundvej 4-6, Lind
7400 Herning
telefon +45 99282930
fax +45 99282938
www.helmstmt.com mail@helmstmt.com

FINLANDA
Agrimaa Oy
Ruovedentie 434
35700 Vilppula
telefon +358 503586661
www.agrimaa.fi
sales@agrimaa.fi

FRANȚA
Schäffer Maschinenfabrik GmbH Auf
den Thränen
59597 Erwitte
tel. +49 2943 9709-0
www.schaeffer.de info@schaeffer.de

MAREA BRITANIE
Anglia, Țara Galilor, Scoția, Irlanda de Nord
Howard Fulton Tractors Ltd. Oak
Lodge, 68 Dernaflaw Road
Dungiven, Irlanda de Nord, BT 47 4PR
telefon +44 28 77741704
+44 7711874660
www.fultontractors.com
howard@fultontractors.com

IRLANDA
Howard Fulton Tractors Ltd. Oak
Lodge. 68 Dernaflaw Road, Dungiven.
Irlanda de Nord BT47 4PR, telefon
+44 2877741704
+ 44 7711874660
www.fultontractors.com
howard@hfultontractors.com

GRECIA
AGROTECH S.A.
Șoseaua Națională nr. 18, Salonic,
57300 Chalastra
tel. +30 6937002803
www.agrogroup.gr
Hatzis@agrotechniki.gr

UNGARIA
FARMROTECH MAGYARORSZAG KFT
Str. Algyoi nr. 98
6728 Szeged
tel. +36 307870758
office@farmrotech.hu

Axial Kft
Szegedi út 147
6500 Baja
telefon +36 308157629
www.axial.hu
rodakz@axial.hu

ISLAND
Velfang ehf.
Gylfaflöt 32
112 Reykjavik
tel. +354 5808200
fax +354 5808210
www.velfang.is
velfang@velfang.is

ITALIA
Staudacher GmbH,
Fuggerstr. 18, Via Fugger,
39049 Sterzing (BZ)
tel. +39 0472766010
fax +39 0472766585
www.staudacher.it info@staudacher.it

LIBAN/SIRIA/IORDANIA/EGIPT/ IRAK
Constech M. East,
strada Mar Mousa
Ballouneh, Keserwen, Liban, Showroom
pe Autostrada Halat, telefon +961
79300021
+961 3601360
office@constech.me

LITUANIA/LETONIA/ESTONIA
UAB „DOTNUVA BALTIC"
Str. Parko nr. 6, Akademija,
58350 Kédainiai
tel. +370 34737030
fax +370 34737040
www.dotnuvabaltic.lt
paulius.raciunas@dotnuvabaltic.lt

LUXEMBURG
Agri-Center S. A.
Aktivitätszon 5
9631 Allerborn
telefon +352 23637500
fax +352 23637598
www.agri-center.lu
info@wowey.eu

ȚĂRILE DE JOS
Schäffer Nederland B.V. Sucursala
Zeewolde Oogstweg 15
3899 BJ Zeewolde
telefon + 31 854000026
www.schaffer.nl info@schaffer.nl

NOUA ZEELANDĂ
Nord
AG Machinery Specialists Ltd. C/-
7 Bowlers Road RD2
Cutia poștală 358
3440 Matamata
tel. +64 78886448
www.matamataag.co.nz
sales@matamataag.co.nz

Sud
Ikon Machinery Ltd 2
Orari Station Road
Orari, Geraldine 7992
telefon +64 27 225 4566
www.ikonmac.nz info@ikonmac.nz

POLONIA
Agro Frankopol
08-307 Repki
Wasilew Szlachecki 45
tel. +48 606 609283
www.maszyny-frankopol.pl
biuro@maszyny-frankopol.pl

ROMÂNIA
SC Farm Tech SRL
Calea București, nr. 115B
Sat Saftica, Comuna Balotesti,
Județul Ilfov, Cod poștal
077017 telefon/fax +40
213529308 www.farmtech.ro
office@farmtech.ro

SPANIA/PORTUGALIA
FONDRIGO MAQUINARIA
Schäffer Ibérica Avenida
de Galicia, 109
33770 Vegadeo, Asturias
telefon +34 985634238
www.fondrigomaquinaria.com
info@fondrigomaquinaria.com

SLOVENIA/CROAȚIA
BrAU d.o.o.
Brezoviska cesta 9
1351 Brezovica pri Ljubljani
telefon/fax +386 59039809
www.brau.si
info@brau.si

ELVEȚIA/LIECHTENSTEIN
Agrar Landtechnik AG
Hauptstraße 68
8362 Balterswil
tel. +41 52 6311600
www.agrar-landtechnik.ch
info@agrar-landtechnik.ch

EMIRATELE ARABE UNITE/OMAN/ ARABIA SAUDITĂ/QATAR/YEMEN
Alzar F. Z. E.
LOB-21, G-01
P. B. nr. 17311,
J. A. F. Z., Dubai,
Emiratele Arabe Unite,
telefon +97 14-8814928
fax +97 14-8814929
www.alzarfze.comalzar@emir
ates.net.ae info@alzarfze.com

STATELE UNITE ALE AMERICII (SUA)
SHOW-ME SHORTLINE LLC.
1302 E Rowland Rd, Centralia,
MO 65240
telefon +1 573 6825514
fax +1 573 682 5044
www.showmeshortline.com
sales@showmeshortline.com



MADE FOR MORE.

Dacă doriți mai mult, aveți nevoie de mai mult decât un produs standard. Utilajele Schäffer impresionează prin performanță, calitate și fiabilitate. Aceste încărcătoare au un design compact, sunt puternice în funcționare și extrem de eficiente.

Cu peste 45 de tipuri de utilaje și mai mult de 1.000 de variante de unelte, oferim flexibilitate maximă, indiferent dacă sunteți fermier, profesionist în construcții sau expert în reciclare.

Produsele noastre reprezintă calitatea autentică „Made in Germany". Componentele robuste, tehnologiile inteligente și costurile reduse de exploatare asigură rentabilitate pe termen lung și performanță de încredere – zi de zi.

DISTRIBUITORUL DVS.:

10/1126/VD. Ne rezervăm dreptul de a efectua modificări tehnice. Dimensiunile sunt aproximative. În unele cazuri, ilustrațiile prezintă modele și/sau accesorii cu design personalizat.